

ORGANOGRAMA_FINAL

Bizagi Process Modeler

Table of Contents

| | | |
|----------|--|---|
| 1 | IFB..... | 3 |
| 1.1 | Instituto Federal de Brasília ORGANOGRAMA Resolução N.º 22/2011 - RIFB Aprova alteração na estrutura organizacional do Instituto Federal de Brasília | 4 |
| 1.1.1 | Process Elements..... | 4 |
| 1.1.1.1 | <input type="checkbox"/> CONSELHO SUPERIOR..... | 4 |
| 1.1.1.2 | <input type="checkbox"/> Unidade de Auditoria Interna UNAI (FG-01)..... | 4 |
| 1.1.1.3 | <input type="checkbox"/> Reitoria RIFB(CD-01)..... | 4 |
| 1.1.1.4 | <input type="checkbox"/> Direção-geral Campus Taguatinga DGGA (CD-02)..... | 4 |
| 1.1.1.5 | <input type="checkbox"/> Direção-geral Campus Brasília DGBR (CD-02)..... | 4 |
| 1.1.1.6 | <input type="checkbox"/> Direção-geral Campus Planaltina DGPL (CD-02)..... | 4 |
| 1.1.1.7 | <input type="checkbox"/> Direção-geral Campus Taguatinga DGTG (CD-02)..... | 4 |
| 1.1.1.8 | <input type="checkbox"/> Núcleo de Tec. da Informação e Comunicação NTIC (CD-03)..... | 4 |
| 1.1.1.9 | <input type="checkbox"/> Núcleo de Comunicação Social NRCS (CD-03)..... | 4 |
| 1.1.1.10 | <input type="checkbox"/> Pró-Reitoria de Pesquisa e Inovação PRPI (CD-02)..... | 4 |
| 1.1.1.11 | <input type="checkbox"/> Pró-Reitoria de Extensão PREX (CD-02)..... | 4 |
| 1.1.1.12 | <input type="checkbox"/> Pró-Reitoria de Administração PRAD (CD-02)..... | 5 |
| 1.1.1.13 | <input type="checkbox"/> Pró-Reitoria Desenvolvimento Institucional PRDI (CD-02)..... | 5 |
| 1.1.1.14 | <input type="checkbox"/> Pró-Reitoria de Ensino PREN (CD-02)..... | 5 |
| 1.1.1.15 | <input type="checkbox"/> COLÉGIO DE DIRIGENTES..... | 5 |
| 1.1.1.16 | <input type="checkbox"/> ÓRGÃOS ADMINISTRATIVOS..... | 5 |
| 1.1.1.17 | <input type="checkbox"/> Procuradoria-Chefe da Procuradoria Jurídica PCPJ (DC-04) | 5 |
| 1.1.1.18 | <input type="checkbox"/> ÓRGÃOS SUPERIORES..... | 5 |
| 1.1.1.19 | <input type="checkbox"/> Direção-geral Campus Samambaia DGSA (CD-02)..... | 5 |
| 1.1.1.20 | <input type="checkbox"/> IFB - INSTITUTO FEDERAL DE EDUCAÇÃO, CIÊNCIA E TECNOLOGIA DE BRASÍLIA | 5 |
| 2 | SAMAMBAIA..... | 6 |
| 2.1 | Instituto Federal de Brasília ORGANOGRAMA Resolução N.º 22/2011 - RIFB Aprova alteração na estrutura organizacional do Instituto Federal de | 7 |
| 2.1.1 | Process Elements..... | 7 |
| 2.1.1.1 | <input type="checkbox"/> DGSA - CAMPUS SAMAMBAIA..... | 7 |
| 2.1.1.2 | <input type="checkbox"/> Diretoria de Administração DRAD (CD-04)..... | 7 |
| 2.1.1.3 | <input type="checkbox"/> Coordenação de Multimeios e Recursos. Didáticos CDMM..... | 7 |
| 2.1.1.4 | <input type="checkbox"/> Coordenação Pedagógica CDPG (FG-02)..... | 7 |

| | | |
|----------|---|----|
| 2.1.1.5 | <input type="checkbox"/> Coordenação dos Cursos da Área de Meio Ambiente CAMA..... | 7 |
| 2.1.1.6 | <input type="checkbox"/> Chefia de Gabinete CHGC (FG-01)..... | 7 |
| 2.1.1.7 | <input type="checkbox"/> Coordenação de Protocolo e Documentação CDPT..... | 7 |
| 2.1.1.8 | <input type="checkbox"/> Diretoria de Ensino, Pesquisa e Extensão DREP (CD-04)..... | 7 |
| 2.1.1.9 | <input type="checkbox"/> Coordenação de Biblioteca CDBI..... | 7 |
| 2.1.1.10 | <input type="checkbox"/> Coordenação de Tecnologia da Informação CDTI..... | 7 |
| 2.1.1.11 | <input type="checkbox"/> Coordenação de Saúde CDSA..... | 7 |
| 2.1.1.12 | <input type="checkbox"/> Assessoria de Comunicação..... | 8 |
| 2.1.1.13 | <input type="checkbox"/> Coordenação dos Cursos da Área de Produção Moveleira CAPM | 8 |
| 2.1.1.14 | <input type="checkbox"/> Coordenação de Planejamento CDPL..... | 8 |
| 2.1.1.15 | <input type="checkbox"/> Coordenação de Almoxarifado e Patrimônio CDAP (FG-02) | 8 |
| 2.1.1.16 | <input type="checkbox"/> Conselho Gestor..... | 8 |
| 2.1.1.17 | <input type="checkbox"/> Coordenação de Registros Acadêmicos CDRA (FG-02)..... | 8 |
| 2.1.1.18 | <input type="checkbox"/> Coordenação de Pesquisa e Inovação CDPI..... | 8 |
| 2.1.1.19 | <input type="checkbox"/> Direção Geral do Campus Samambaia (CD-02)..... | 8 |
| 2.1.1.20 | <input type="checkbox"/> Coordenação de Aquisições e Contratos CDAC (FG-02)..... | 8 |
| 2.1.1.21 | <input type="checkbox"/> Coordenação Geral de Pesquisa e Extensão CGPE (FG- | 8 |
| 2.1.1.22 | <input type="checkbox"/> Coordenação dos Cursos da Área de Construção Civil CACC.. | 8 |
| 2.1.1.23 | <input type="checkbox"/> Coordenação de Gestão Pessoas CDGP..... | 8 |
| 2.1.1.24 | <input type="checkbox"/> Coordenação de Esporte, Cultura e Lazer CDEC..... | 9 |
| 2.1.1.25 | <input type="checkbox"/> Coordenação de Manutenção e Serviços Gerais CDMS (FG- | 9 |
| 2.1.1.26 | <input type="checkbox"/> Coordenação de Refeitório CDRF..... | 9 |
| 2.1.1.27 | <input type="checkbox"/> Coordenação de Extensão CDEX (FG-02)..... | 9 |
| 2.1.1.28 | <input type="checkbox"/> Coordenação Geral de Produção CGPR..... | 9 |
| 2.1.1.29 | <input type="checkbox"/> Coordenação Geral de Ensino CGEN (FG-01)... | 9 |
| 2.1.1.30 | <input type="checkbox"/> Coordenação das Componentes Curriculares do Núcleo Comum CNUC | 9 |
| 2.1.1.31 | <input type="checkbox"/> Coordenação Geral de Assistência Estudantil CGAE..... | 9 |
| 3 | REITORIA..... | 10 |
| 3.1 | Instituto Federal de Brasília ORGANOGRAMA Resolução N.º 22/2011 - RIFB Aprova alteração na estrutura organizacional do Instituto Federal de | 11 |
| 3.1.1 | Process Elements..... | 11 |
| 3.1.1.1 | <input type="checkbox"/> Reitoria RIFB (CD-01)..... | 11 |
| 3.1.1.2 | <input type="checkbox"/> Chefia de Gabinete CHGB (CD-03)..... | 11 |
| 3.1.1.3 | <input type="checkbox"/> Assessoria da Reitoria ASRT (CD-03)..... | 11 |

| | | |
|----------|---|----|
| 3.1.1.4 | <input type="checkbox"/> Assessoria para Implantação Novos Campi ASNC (CD-03)..... | 11 |
| 3.1.1.5 | <input type="checkbox"/> Assessoria da Reitoria ASRT (CD-03)..... | 11 |
| 3.1.1.6 | <input type="checkbox"/> Procuradoria-Chefe da Procuradoria Jurídica PCPJ (CD-04) | 11 |
| 3.1.1.7 | <input type="checkbox"/> Subprocuradoria-Chefe da Procuradoria Jurídica SPPJ | 11 |
| 3.1.1.8 | <input type="checkbox"/> Assistente da Chefia de Gabinete ASCG (FG-01)..... | 11 |
| 3.1.1.9 | <input type="checkbox"/> Coordenação de Protocolo a Documentação CDPT (FG-02) | 11 |
| 3.1.1.10 | <input type="checkbox"/> Núcleo de Comunicação Social NUCS (CD-03)..... | 11 |
| 3.1.1.11 | <input type="checkbox"/> Núcleo de Tec. da Informação e Comunicação NTIC (CD-03) | 11 |
| 3.1.1.12 | <input type="checkbox"/> Assessoria de Comunicação (FG-02)..... | 12 |
| 3.1.1.13 | <input type="checkbox"/> Coordenação Geral de Tecnologia da Informação (CGTI)..... | 12 |
| 3.1.1.14 | <input type="checkbox"/> Coordenação de Redes CDRE (FG-01)..... | 12 |
| 3.1.1.15 | <input type="checkbox"/> Coordenação Desenv. Sistemas CDDS (FG-01)..... | 12 |
| 3.1.1.16 | <input type="checkbox"/> Coordenação de Suporte ao Usuário CDSU..... | 12 |
| 3.1.1.17 | <input type="checkbox"/> Núcelo de Auditoria Interna NAIN (CD-04)..... | 12 |
| 3.1.1.18 | <input type="checkbox"/> REITORIA..... | 12 |
| 4 | PRAD..... | 13 |
| 4.1 | Instituto Federal de Brasília ORGANOGRAMA Resolução N.º 22/2011 - RIFB Aprova alteração na estrutura organizacional do Instituto Federal de | 14 |
| 4.1.1 | Process Elements..... | 14 |
| 4.1.1.1 | <input type="checkbox"/> Pró-Reitoria de Administração PRAD (CD-02)..... | 14 |
| 4.1.1.2 | <input type="checkbox"/> Diretoria de Planejamento DRPL (CD-03)..... | 14 |
| 4.1.1.3 | <input type="checkbox"/> Diretoria de Administração DRAD (CD-03)..... | 14 |
| 4.1.1.4 | <input type="checkbox"/> Núcleo de Engenharia NENG (CD-03)..... | 14 |
| 4.1.1.5 | <input type="checkbox"/> Coordenação de Orçamento CDOR (FG-02)..... | 14 |
| 4.1.1.6 | <input type="checkbox"/> Núcleo de Aquisições NUAQ (CD-04)..... | 14 |
| 4.1.1.7 | <input type="checkbox"/> Núcleo de Contabilidade NCON (CD-04)..... | 14 |
| 4.1.1.8 | <input type="checkbox"/> Coordenação Geral de Serviços CGSV (CD-04)..... | 14 |
| 4.1.1.9 | <input type="checkbox"/> Coordenação Geral de Execução Orçamentária e Financeira CGEF (CD-04) | 14 |
| 4.1.1.10 | <input type="checkbox"/> Coordenação de Licitações e Contratos CDLC (FG-01)..... | 14 |
| 4.1.1.11 | <input type="checkbox"/> Coordenação de Registro e Acompanhamento CDRA (FG-02) | 14 |
| 4.1.1.12 | <input type="checkbox"/> Coordenação de Gestão de Contratos CDGC (FG-02)..... | 15 |
| 4.1.1.13 | <input type="checkbox"/> Coordenação de Serviços Gerais CDSG (FG-02)..... | 15 |
| 4.1.1.14 | <input type="checkbox"/> PRAD - Pró-Reitoria de Administração..... | 15 |
| 5 | BRASILIA..... | 16 |

| | | |
|----------|--|----|
| 5.1 | Instituto Federal de Brasília ORGANOGRAMA | |
| | Resolução N.º 22/2011 - RIFB | |
| | Aprova alteração na estrutura organizacional do Instituto Federal de | 17 |
| 5.1.1 | Process Elements..... | 17 |
| 5.1.1.1 | <input type="checkbox"/> Coordenação de Refeitório CDRF..... | 17 |
| 5.1.1.2 | <input type="checkbox"/> Coordenação de Almoxarifado e Patrimônio CDAP (FG-02)..... | 17 |
| 5.1.1.3 | <input type="checkbox"/> Coordenação das Componentes Curriculares do Núcleo Comum CNUC | 17 |
| 5.1.1.4 | <input type="checkbox"/> Coordenação de Aquisições e Contratos CDAC (FG-02)..... | 17 |
| 5.1.1.5 | <input type="checkbox"/> Coordenação de Registros Acadêmicos CDRA..... | 17 |
| 5.1.1.6 | <input type="checkbox"/> Coordenação de Tecnologia da Informação CDTI..... | 17 |
| 5.1.1.7 | <input type="checkbox"/> Coordenação de Esporte, Cultura e Lazer CDEC..... | 17 |
| 5.1.1.8 | <input type="checkbox"/> Coordenação Geral de Ensino CGEN (FG-01)..... | 17 |
| 5.1.1.9 | <input type="checkbox"/> Coordenação Geral de Pesquisa e Extensão CGPE (FG-01). | 17 |
| 5.1.1.10 | <input type="checkbox"/> Coordenação de Multimeios e Recursos. Didáticos CDMM..... | 17 |
| 5.1.1.11 | <input type="checkbox"/> Coordenação de Protocolo e Documentação CDPT..... | 17 |
| 5.1.1.12 | <input type="checkbox"/> Coordenação dos Cursos da Área de Informação e Comunicação CAIC (FG-02) | 18 |
| 5.1.1.13 | <input type="checkbox"/> Conselho Gestor..... | 18 |
| 5.1.1.14 | <input type="checkbox"/> Coordenação de Planejamento CDPL..... | 18 |
| 5.1.1.15 | <input type="checkbox"/> Chefia de Gabinete CHGC(FG-01)..... | 18 |
| 5.1.1.16 | <input type="checkbox"/> Coordenação Geral de Assistência Estudantil CGAE..... | 18 |
| 5.1.1.17 | <input type="checkbox"/> Assessoria de Comunicação..... | 18 |
| 5.1.1.18 | <input type="checkbox"/> Coordenação de Gestão Pessoas CDGP..... | 18 |
| 5.1.1.19 | <input type="checkbox"/> Coordenação de Biblioteca CDBI..... | 18 |
| 5.1.1.20 | <input type="checkbox"/> Coordenação dos Cursos da Área de Hospitalidade e Lazer | 18 |
| 5.1.1.21 | <input type="checkbox"/> Coordenação Geral de Produção CGPR..... | 18 |
| 5.1.1.22 | <input type="checkbox"/> Coordenação de Manutenção e Serviços Gerais CDMS (FG- | 18 |
| 5.1.1.23 | <input type="checkbox"/> Coordenação dos Cursos da Área de Dança CADA(FG-02)... | 18 |
| 5.1.1.24 | <input type="checkbox"/> Coordenação de Extensão CDEX..... | 19 |
| 5.1.1.25 | <input type="checkbox"/> Direção Geral do Campus Brasília DGR (CD-02)..... | 19 |
| 5.1.1.26 | <input type="checkbox"/> Coordenação de Saúde CDSA..... | 19 |
| 5.1.1.27 | <input type="checkbox"/> Diretoria de Administração DRAD (CD-4)..... | 19 |
| 5.1.1.28 | <input type="checkbox"/> Coordenação Pedagógica CDPG..... | 19 |
| 5.1.1.29 | <input type="checkbox"/> DGBR - CAMPUS BRASÍLIA..... | 19 |
| 5.1.1.30 | <input type="checkbox"/> Diretoria de Ensino, Pesquisa e Extensão DREP (CD-04)..... | 19 |

| | | |
|----------|---|----|
| 5.1.1.31 | <input type="checkbox"/> Coordenação dos Cursos da Área de Gestão Pública CAGP (FG-02) | 19 |
| 6 | PRDI..... | 20 |
| 6.1 | Instituto Federal de Brasília ORGANOGRAMA Resolução N.º 22/2011 - RIFB Aprova alteração na estrutura organizacional do Instituto Federal de | 21 |
| 6.1.1 | Process Elements..... | 21 |
| 6.1.1.1 | <input type="checkbox"/> Pró-Reitoria de Desenvolvimento Institucional PRDI (CD-02) | 21 |
| 6.1.1.2 | <input type="checkbox"/> Coordenação Geral de Planejamento CGPL (CD-04)..... | 21 |
| 6.1.1.3 | <input type="checkbox"/> Assessoria de Planejamento ASPL (FG-02)..... | 21 |
| 6.1.1.4 | <input type="checkbox"/> Diretoria de Gestão de Pessoas DRGP (CD-03)..... | 21 |
| 6.1.1.5 | <input type="checkbox"/> Coordenação de Administração de Pessoas CDAP (FG-21 | |
| 6.1.1.6 | <input type="checkbox"/> Coordenação de Pesquisa Institucional CDPI (FG-01)..... | 21 |
| 6.1.1.7 | <input type="checkbox"/> Coordenação de Desenvolvimento de Pessoas CDDP (FG-01) | 21 |
| 6.1.1.8 | <input type="checkbox"/> Núcleo de Atenção à Comunidade Acadêmica NACA (FG-21 | |
| 6.1.1.9 | <input type="checkbox"/> PRDI - Pró-Reitoria de Desenvolvimento Institucional..... | 21 |
| 7 | PREN..... | 22 |
| 7.1 | Instituto Federal de Brasília ORGANOGRAMA Resolução N.º 22/2011 - RIFB Aprova alteração na estrutura organizacional do Instituto Federal de | 23 |
| 7.1.1 | Process Elements..... | 23 |
| 7.1.1.1 | <input type="checkbox"/> PREN - Pró-Reitoria de Ensino..... | 23 |
| 7.1.1.2 | <input type="checkbox"/> Pró-Reitoria de Ensino PREN (CD-02)..... | 23 |
| 7.1.1.3 | <input type="checkbox"/> Diretoria de Desenvolvimento do Ensino DRDE (CD-03)..... | 23 |
| 7.1.1.4 | <input type="checkbox"/> Coordenação de Acesso e Ingresso CDAI (FG-02)..... | 23 |
| 7.1.1.5 | <input type="checkbox"/> Coordenação de Registros Acadêmicos e Diploma CDRD | 23 |
| 7.1.1.6 | <input type="checkbox"/> Núcleo de EAD NEAD (CD-04)..... | 23 |
| 7.1.1.7 | <input type="checkbox"/> Coordenação Geral de Ensino Técnico CGET (FG-01)..... | 23 |
| 7.1.1.8 | <input type="checkbox"/> Coordenação Didático-Pedagógica e de Assuntos Estudantis CDDP (FG-02) | 23 |
| 7.1.1.9 | <input type="checkbox"/> Coordenação de FIC e PROEJA CDFP (FG-02)..... | 23 |
| 7.1.1.10 | <input type="checkbox"/> Coordenação Sistêmica de Biblioteca CDBI (FG-02)..... | 23 |
| 7.1.1.11 | <input type="checkbox"/> Coordenação Geral de Graduação CDGD (FG-01)..... | 23 |
| 8 | PREX e PRPI..... | 25 |
| 8.1 | Instituto Federal de Brasília ORGANOGRAMA Resolução N.º 22/2011 - RIFB Aprova alteração na estrutura organizacional do Instituto Federal de | 26 |
| 8.1.1 | Process Elements..... | 26 |

| | | |
|----------|--|----|
| 8.1.1.1 | <input type="checkbox"/> Pró-Reitoria de Extensão PREX (CD-02) | 26 |
| 8.1.1.2 | <input type="checkbox"/> PREX - Pró-Reitoria de Extensão | 26 |
| 8.1.1.3 | <input type="checkbox"/> Assistente da Pró-Reitoria ASEX (FG-01) | 26 |
| 8.1.1.4 | <input type="checkbox"/> Coordenação de Projetos Especiais CDPE (FG-02) | 26 |
| 8.1.1.5 | <input type="checkbox"/> Coordenação de Educação Inclusiva CDEI (FG-02) | 26 |
| 8.1.1.6 | <input type="checkbox"/> PRPI - Pró-Reitoria de Pesquisa e Inovação | 26 |
| 8.1.1.7 | <input type="checkbox"/> Pró-Reitoria de Pesquisa e Inovação PRPI (CD-02) | 26 |
| 8.1.1.8 | <input type="checkbox"/> Coordenação de Pesquisa e Inovação CDPI (FG-02) | 26 |
| 8.1.1.9 | <input type="checkbox"/> Coordenação Pós-Graduação CDPG (FG-02) | 26 |
| 8.1.1.10 | <input type="checkbox"/> Coordenação de Publicações CDPB (FG-02) | 26 |
| 8.1.1.11 | <input type="checkbox"/> Assistente da Pró-Reitoria ASPI (FG-01) | 26 |
| 9 | GAMA | 28 |
| 9.1 | Instituto Federal de Brasília ORGANOGRAMA | |
| | Resolução N.º 22/2011 - RIFB | |
| | Aprova alteração na estrutura organizacional do Instituto Federal de | 29 |
| 9.1.1 | Process Elements | 29 |
| 9.1.1.1 | <input type="checkbox"/> Coordenação Pedagógica CDPG (FG-02) | 29 |
| 9.1.1.2 | <input type="checkbox"/> Coordenação de Extensão CDEX | 29 |
| 9.1.1.3 | <input type="checkbox"/> Coordenação Geral de Produção CGPR | 29 |
| 9.1.1.4 | <input type="checkbox"/> DGGA - CAMPUS GAMA | 29 |
| 9.1.1.5 | <input type="checkbox"/> Coordenação de Planejamento CDPL | 29 |
| 9.1.1.6 | <input type="checkbox"/> Coordenação de Biblioteca CDBI | 29 |
| 9.1.1.7 | <input type="checkbox"/> Assessoria de Comunicação ASCM | 29 |
| 9.1.1.8 | <input type="checkbox"/> Coordenação de Almoxarifado e Patrimônio CDAP (FG-02) | 29 |
| 9.1.1.9 | <input type="checkbox"/> Diretoria de Ensino, Pesquisa e Extensão DREP (CD-04) | 29 |
| 9.1.1.10 | <input type="checkbox"/> Chefia de Gabinete do Campus CHGC | 29 |
| 9.1.1.11 | <input type="checkbox"/> Coordenação dos Cursos da Área de Agronegócios CAAN | 29 |
| 9.1.1.12 | <input type="checkbox"/> Coordenação de Registros Acadêmicos CDRA (FG-2) | 30 |
| 9.1.1.13 | <input type="checkbox"/> Coordenação de Esporte, Cultura e Lazer CDEC | 30 |
| 9.1.1.14 | <input type="checkbox"/> Coordenação de Pesquisa e Inovação CDPI | 30 |
| 9.1.1.15 | <input type="checkbox"/> Direção Geral do Campus Gama (CD-02) | 30 |
| 9.1.1.16 | <input type="checkbox"/> Coordenação de Tec. da Informação e Comunicação CDTI (FG-02) | 30 |
| 9.1.1.17 | <input type="checkbox"/> Coordenação de Manutenção e Serviços Gerais CDMS (FG- | 30 |
| 9.1.1.18 | <input type="checkbox"/> Coordenação de Aquisições e Contratos CDAC (FG-02) | 30 |
| 9.1.1.19 | <input type="checkbox"/> Coordenação de Gestão Pessoas CDGP | 30 |

| | | |
|-----------|---|----|
| 9.1.1.20 | <input type="checkbox"/> Coordenação Geral de Assistência Estudantil CGAE (FG-01) | 30 |
| 9.1.1.21 | <input type="checkbox"/> Coordenação Geral de Ensino CGEN (FG-01) | 30 |
| 9.1.1.22 | <input type="checkbox"/> Coordenação dos Cursos da Área de Química CAQI | 30 |
| 9.1.1.23 | <input type="checkbox"/> Coordenação de Multimeios e Recursos. Didáticos CDMM | 30 |
| 9.1.1.24 | <input type="checkbox"/> Conselho Gestor | 31 |
| 9.1.1.25 | <input type="checkbox"/> Diretoria de Administração DRAD (CD-4) | 31 |
| 9.1.1.26 | <input type="checkbox"/> Coordenação das Componentes Curriculares do Núcleo Comum CNUC | 31 |
| 9.1.1.27 | <input type="checkbox"/> Coordenação de Saúde CDSA | 31 |
| 9.1.1.28 | <input type="checkbox"/> Coordenação de Protocolo e Documentação CDPT | 31 |
| 9.1.1.29 | <input type="checkbox"/> Coordenação de Refeitório CDRF | 31 |
| 9.1.1.30 | <input type="checkbox"/> Coordenação Geral de Pesquisa e Extensão CGPE (FG) | 31 |
| 9.1.1.31 | <input type="checkbox"/> Coordenação dos Cursos da Área de Logística CALO | 31 |
| 9.1.1.32 | <input type="checkbox"/> Coordenação dos Cursos da Área de Cooperativismo CACP | 31 |
| 10 | PLANALTINA | 32 |
| 10.1 | Instituto Federal de Brasília ORGANOGRAMA Resolução N.º 22/2011 - RIFB Aprova alteração na estrutura organizacional do Instituto Federal de | 33 |
| 10.1.1 | Process Elements | 33 |
| 10.1.1.1 | <input type="checkbox"/> Coordenação de Planejamento CDPL | 33 |
| 10.1.1.2 | <input type="checkbox"/> Coordenação de Aquisições e Contratos CDAC (FG-02) | 33 |
| 10.1.1.3 | <input type="checkbox"/> Coordenação Geral de Ensino CGEN | 33 |
| 10.1.1.4 | <input type="checkbox"/> Diretoria de Ensino, Pesquisa e Extensão DREP (CD-03) | 33 |
| 10.1.1.5 | <input type="checkbox"/> Coordenação do Curso Téc. em Agroindústria CCAI (FG- | 33 |
| 10.1.1.6 | <input type="checkbox"/> Coordenação Geral de Pesquisa e Extensão CGPE (CD- | 33 |
| 10.1.1.7 | <input type="checkbox"/> Coordenação de Registros Acadêmicos CDRA (FG-02) | 33 |
| 10.1.1.8 | <input type="checkbox"/> DGPL - CAMPUS PLANALTINA | 33 |
| 10.1.1.9 | <input type="checkbox"/> Coordenação de Almoxarifado e Patrimônio CDAP (FG-02) | 33 |
| 10.1.1.10 | <input type="checkbox"/> Coordenação de Tecnologia da Informação CDTI | 33 |
| 10.1.1.11 | <input type="checkbox"/> Coordenação de Esporte, Cultura e Lazer CDEC | 33 |
| 10.1.1.12 | <input type="checkbox"/> Coordenação de Manutenção e Serviços Gerais CDMS | 34 |
| 10.1.1.13 | <input type="checkbox"/> Coordenação de Extensão CDEX (FG-02) | 34 |
| 10.1.1.14 | <input type="checkbox"/> Chefia de Gabinete CHGC (FG-01) | 34 |
| 10.1.1.15 | <input type="checkbox"/> Coordenação do CST em Agroecologia CCAE (FG-01) | 34 |
| 10.1.1.16 | <input type="checkbox"/> Coordenação de Biblioteca CDBI | 34 |
| 10.1.1.17 | <input type="checkbox"/> Coordenação de Pesquisa e Inovação CDPI (FG-02) | 34 |

| | | |
|-----------|---|----|
| 10.1.1.18 | <input type="checkbox"/> Direção Geral do Campus Planaltina (CD-02)..... | 34 |
| 10.1.1.19 | <input type="checkbox"/> Coordenação Geral de Assistência Estudantil CGAE (FG-) | 34 |
| 10.1.1.20 | <input type="checkbox"/> Coordenação de Gestão Pessoas CDGP (FG-02)..... | 34 |
| 10.1.1.21 | <input type="checkbox"/> Assessoria de Comunicação..... | 34 |
| 10.1.1.22 | <input type="checkbox"/> Coordenação das Componentes Curriculares do Núcleo Comum CNUC | 34 |
| 10.1.1.23 | <input type="checkbox"/> Coordenação de Saúde CDSA..... | 34 |
| 10.1.1.24 | <input type="checkbox"/> Coordenação de Protocolo e Documentação CDPT..... | 35 |
| 10.1.1.25 | <input type="checkbox"/> Coordenação Geral de Produção CGPR..... | 35 |
| 10.1.1.26 | <input type="checkbox"/> Conselho Gestor..... | 35 |
| 10.1.1.27 | <input type="checkbox"/> Coordenação de Refeitório CDRF..... | 35 |
| 10.1.1.28 | <input type="checkbox"/> Diretoria de Administração DRAD (CD-04)..... | 35 |
| 10.1.1.29 | <input type="checkbox"/> Coordenação do Curso Téc, em Agropecuária CCAP | 35 |
| 10.1.1.30 | <input type="checkbox"/> Coordenação Pedagógica CDPG..... | 35 |
| 10.1.1.31 | <input type="checkbox"/> Coordenação de Produção Agroecológica CAPG..... | 35 |
| 10.1.1.32 | <input type="checkbox"/> Coordenação de Produção Agroindustrial CPAI..... | 35 |
| 10.1.1.33 | <input type="checkbox"/> Coordenação de Produção Vegetal CPVE (FG-02)..... | 35 |
| 10.1.1.34 | <input type="checkbox"/> Coordenação de Produção Animal CPAN (FG-02)..... | 35 |
| 11 | TAGUATINGA..... | 36 |
| 11.1 | Instituto Federal de Brasília ORGANOGRAMA Resolução N.º 22/2011 - RIFB Aprova alteração na estrutura organizacional do Instituto Federal de | 37 |
| 11.1.1 | Process Elements..... | 37 |
| 11.1.1.1 | <input type="checkbox"/> Coordenação de Refeitório CDRF..... | 37 |
| 11.1.1.2 | <input type="checkbox"/> Coordenação de Saúde CDSA..... | 37 |
| 11.1.1.3 | <input type="checkbox"/> Coordenação de Protocolo e Documentação CDPT..... | 37 |
| 11.1.1.4 | <input type="checkbox"/> Coordenação das Componentes Curriculares do Núcleo Comum CNUC | 37 |
| 11.1.1.5 | <input type="checkbox"/> DGTA - CAMPUS TAGUATINGA..... | 37 |
| 11.1.1.6 | <input type="checkbox"/> Coordenação de Tecnologia da Informação CDTI (FG-02) | 37 |
| 11.1.1.7 | <input type="checkbox"/> Conselho Gestor..... | 37 |
| 11.1.1.8 | <input type="checkbox"/> Coordenação dos Cursos da Área de Vestuário CCAV..... | 37 |
| 11.1.1.9 | <input type="checkbox"/> Coordenação dos Cursos da Área de Informática CAIN..... | 37 |
| 11.1.1.10 | <input type="checkbox"/> Coordenação de Esporte, Cultura e Lazer CDEC..... | 37 |
| 11.1.1.11 | <input type="checkbox"/> Coordenação Geral de Produção CGPR (FG-01)..... | 37 |
| 11.1.1.12 | <input type="checkbox"/> Coordenação Geral de Pesquisa e Extensão CGPE (FG-) | 38 |
| 11.1.1.13 | <input type="checkbox"/> Coordenação de Multimeios e Recursos. Didáticos CDMM... | 38 |

| | | | |
|-----------|--------------------------|--|----|
| 11.1.1.14 | <input type="checkbox"/> | Coordenação Geral de Ensino CGEN (FG-01)..... | 38 |
| 11.1.1.15 | <input type="checkbox"/> | Coordenação da Área de Gestão CAGE..... | 38 |
| 11.1.1.16 | <input type="checkbox"/> | Coordenação de Extensão CDEX..... | 38 |
| 11.1.1.17 | <input type="checkbox"/> | Coordenação Geral de Assistência Estudantil CGAE..... | 38 |
| 11.1.1.18 | <input type="checkbox"/> | Assessoria de Comunicação ASCM..... | 38 |
| 11.1.1.19 | <input type="checkbox"/> | Coordenação de Almoxarifado e Patrimônio CDAP (FG-02).. | 38 |
| 11.1.1.20 | <input type="checkbox"/> | Diretoria de Ensino, Pesquisa e Extensão DREP (CD-04)..... | 38 |
| 11.1.1.21 | <input type="checkbox"/> | Diretoria de Administração DRAD (CD-04)..... | 38 |
| 11.1.1.22 | <input type="checkbox"/> | Coordenação de Gestão Pessoas CDGP (FG-02)..... | 38 |
| 11.1.1.23 | <input type="checkbox"/> | Coordenação de Planejamento CDPL..... | 38 |
| 11.1.1.24 | <input type="checkbox"/> | Chefia de Gabinete..... | 39 |
| 11.1.1.25 | <input type="checkbox"/> | Coordenação de Aquisições e Contratos CDAC (FG-02)..... | 39 |
| 11.1.1.26 | <input type="checkbox"/> | Coordenação de Registros Acadêmicos CDRA (FG-02)..... | 39 |
| 11.1.1.27 | <input type="checkbox"/> | Coordenação de Pesquisa e Inovação CDPI..... | 39 |
| 11.1.1.28 | <input type="checkbox"/> | Coordenação de Biblioteca CDBI..... | 39 |
| 11.1.1.29 | <input type="checkbox"/> | Coordenação Pedagógica CDPG..... | 39 |
| 11.1.1.30 | <input type="checkbox"/> | Direção Geral do Campus Taguatinga (CD-02)..... | 39 |
| 11.1.1.31 | <input type="checkbox"/> | Coordenação de Manutenção e Serviços Gerais (FG-02)..... | 39 |

1 IFB

Version: 1.0

Author: 712978

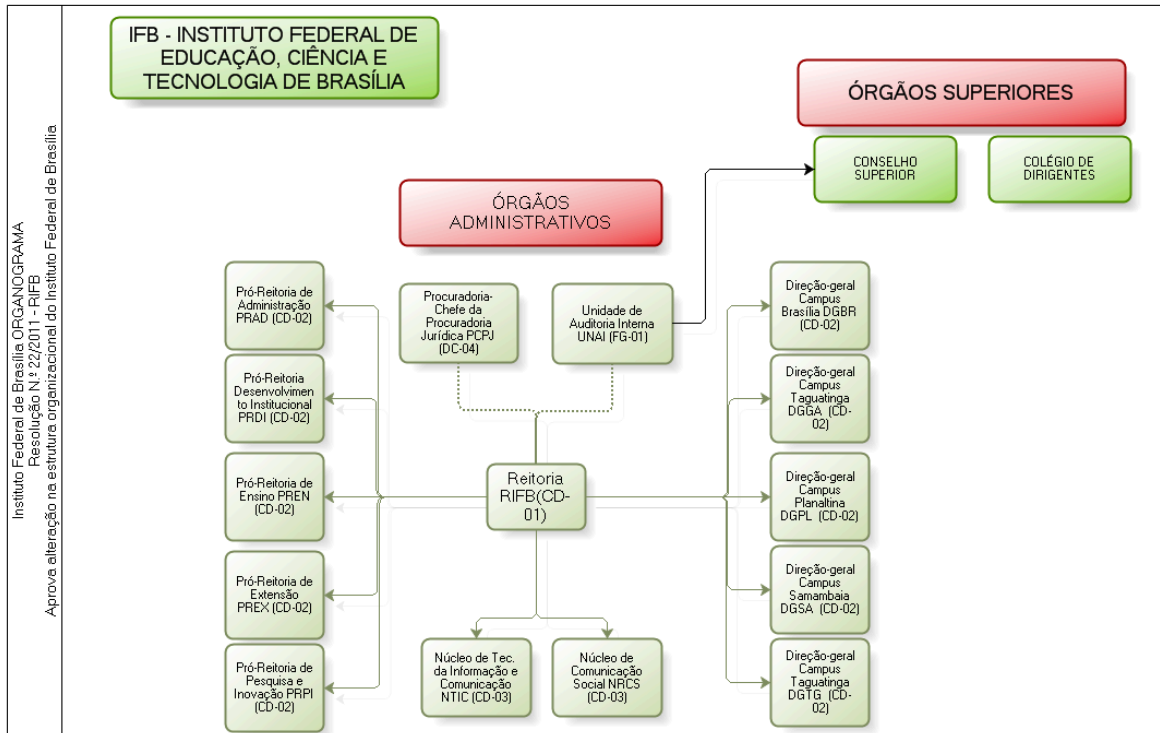

1.1 Instituto Federal de Brasília ORGANOGRAMA Resolução N.º 22/2011 - RIFB Aprova alteração na estrutura organizacional do Instituto Federal de Brasília



1.1.1 Process Elements

1.1.1.1 CONSELHO SUPERIOR

1.1.1.2 Unidade de Auditoria Interna UNAI (FG-01)

1.1.1.3 Reitoria RIFB(CD-01)

1.1.1.4 Direção-geral Campus Taguatinga DGGA (CD-02)

1.1.1.5 Direção-geral Campus Brasília DGBR (CD-02)

1.1.1.6 Direção-geral Campus Planaltina DGPL (CD-02)

1.1.1.7 Direção-geral Campus Taguatinga DGTG (CD-02)

1.1.1.8 Núcleo de Tec. da Informação e Comunicação NTIC (CD-03)

1.1.1.9 Núcleo de Comunicação Social NRCS (CD-03)

1.1.1.10 Pró-Reitoria de Pesquisa e Inovação PRPI (CD-02)

- 1.1.1.11 Pró-Reitoria de Extensão PREX (CD-02)
- 1.1.1.12 Pró-Reitoria de Administração PRAD (CD-02)
- 1.1.1.13 Pró-Reitoria Desenvolvimento Institucional PRDI (CD-02)
- 1.1.1.14 Pró-Reitoria de Ensino PREN (CD-02)
- 1.1.1.15 COLÉGIO DE DIRIGENTES
- 1.1.1.16 ÓRGÃOS ADMINISTRATIVOS
- 1.1.1.17 Procuradoria-Chefe da Procuradoria Jurídica PCPJ (DC-04)
- 1.1.1.18 ÓRGÃOS SUPERIORES
- 1.1.1.19 Direção-geral Campus Samambaia DGSA (CD-02)
- 1.1.1.20 IFB - INSTITUTO FEDERAL DE EDUCAÇÃO, CIÊNCIA E TECNOLOGIA DE BRASÍLIA

2 SAMAMBAIA

Version: 1.0

Author: 712978

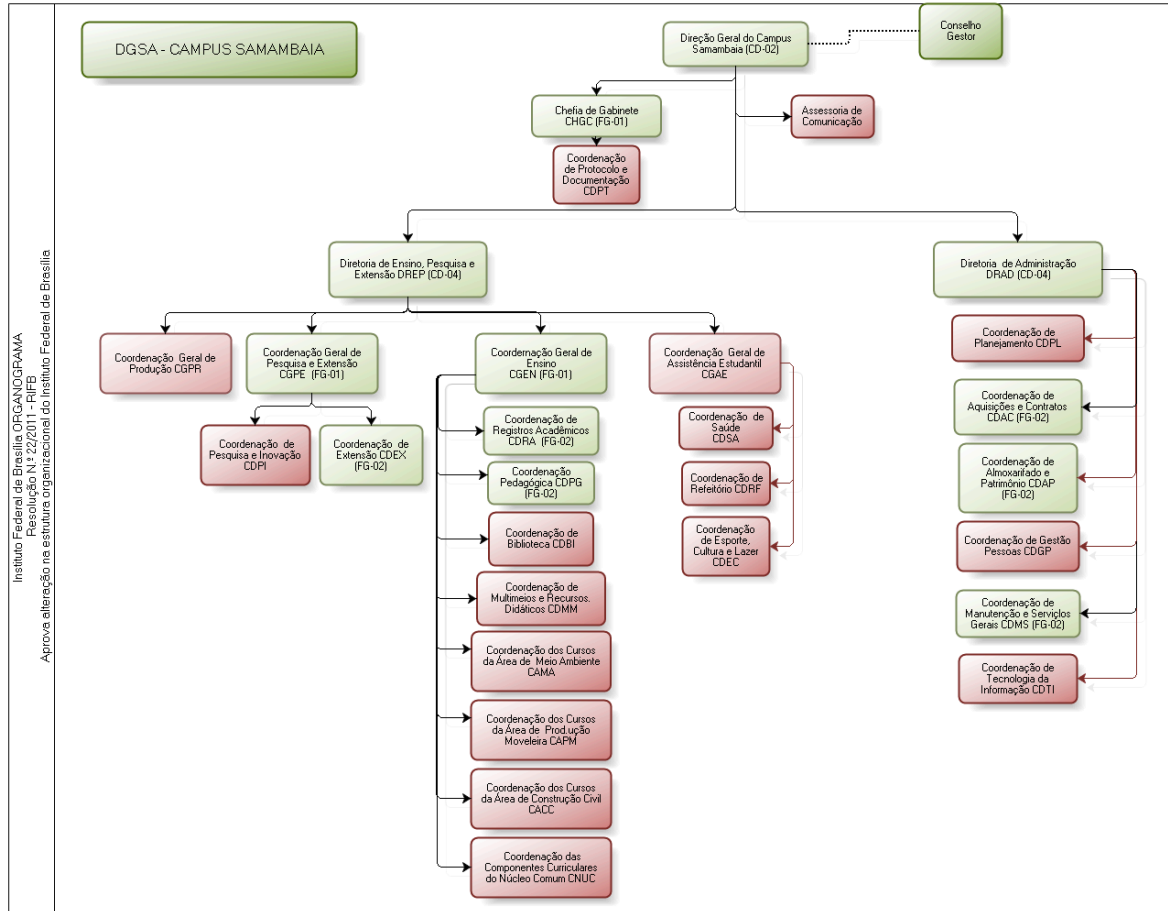

2.1 Instituto Federal de Brasília ORGANOGRAMA Resolução N.º 22/2011 - RIFB Aprova alteração na estrutura organizacional do Instituto Federal de Brasília



2.1.1 Process Elements

2.1.1.1 DGSA - CAMPUS SAMAMBAIA

2.1.1.2 Diretoria de Administração DRAD (CD-04)

2.1.1.3 Coordenação de Multimeios e Recursos Didáticos CDMM

2.1.1.4 Coordenação Pedagógica CDPG (FG-02)

2.1.1.5 Coordenação dos Cursos da Área de Meio Ambiente CAMA

2.1.1.6 Chefia de Gabinete CHGC (FG-01)

2.1.1.7 Coordenação de Protocolo e Documentação CDPT

2.1.1.8 Diretoria de Ensino, Pesquisa e Extensão DREP (CD-04)

2.1.1.9 Coordenação de Biblioteca CDBI

2.1.1.10 Coordenação de Tecnologia da Informação CDTI

- 2.1.1.11 Coordenação de Saúde CDSA
- 2.1.1.12 Assessoria de Comunicação
- 2.1.1.13 Coordenação dos Cursos da Área de Prod.ução Moveleira CAPM
- 2.1.1.14 Coordenação de Planejamento CDPL
- 2.1.1.15 Coordenação de Almojarifado e Patrimônio CDAP (FG-02)
- 2.1.1.16 Conselho Gestor
- 2.1.1.17 Coordenação de Registros Acadêmicos CDRA (FG-02)
- 2.1.1.18 Coordenação de Pesquisa e Inovação CDPI
- 2.1.1.19 Direção Geral do Campus Samambaia (CD-02)
- 2.1.1.20 Coordenação de Aquisições e Contratos CDAC (FG-02)
- 2.1.1.21 Coordenação Geral de Pesquisa e Extensão CGPE (FG-01)
- 2.1.1.22 Coordenação dos Cursos da Área de Construção Civil CACC
- 2.1.1.23 Coordenação de Gestão Pessoas CDGP

- 2.1.1.24 **Coordenação de Esporte, Cultura e Lazer CDEC**

- 2.1.1.25 **Coordenação de Manutenção e Serviços Gerais CDMS (FG-02)**

- 2.1.1.26 **Coordenação de Refeitório CDRF**

- 2.1.1.27 **Coordenação de Extensão CDEX (FG-02)**

- 2.1.1.28 **Coordenação Geral de Produção CGPR**

- 2.1.1.29 **Coordenação Geral de Ensino CGEN (FG-01)**

- 2.1.1.30 **Coordenação das Componentes Curriculares do Núcleo Comum CNUC**

- 2.1.1.31 **Coordenação Geral de Assistência Estudantil CGAE**

3 REITORIA

Version: 1.0

Author: 712978

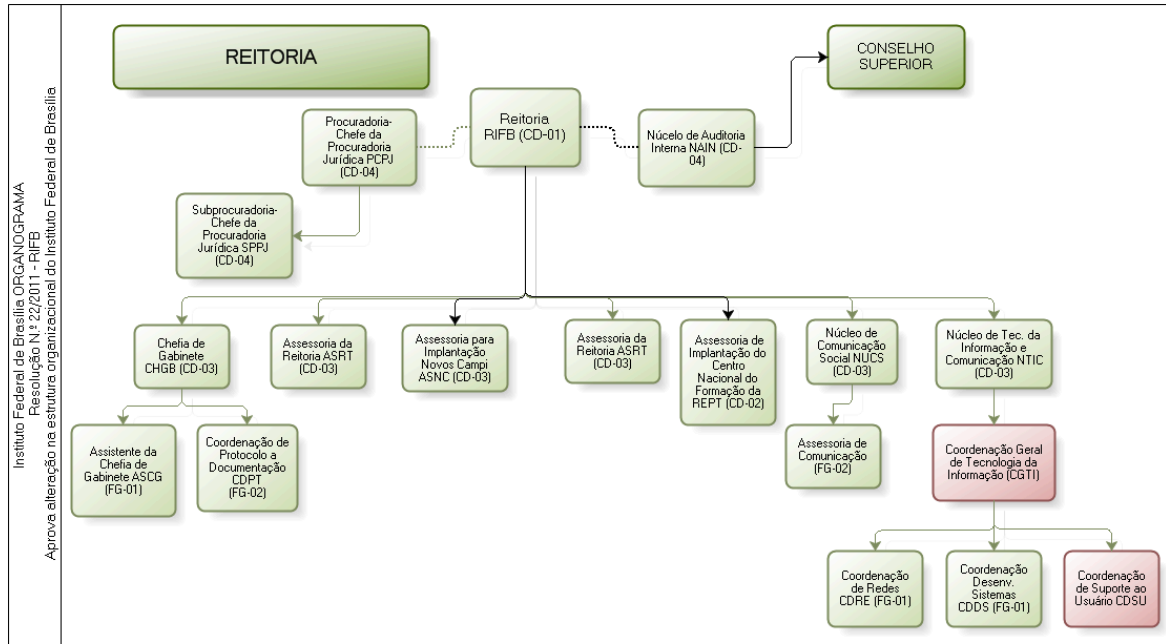

3.1 Instituto Federal de Brasília ORGANOGRAMA Resolução N.º 22/2011 - RIFB Aprova alteração na estrutura organizacional do Instituto Federal de Brasília



3.1.1 Process Elements

- 3.1.1.1 Reitoria RIFB (CD-01)
- 3.1.1.2 Chefia de Gabinete CHGB (CD-03)
- 3.1.1.3 Assessoria da Reitoria ASRT (CD-03)
- 3.1.1.4 Assessoria para Implantação Novos Campi ASNC (CD-03)
- 3.1.1.5 Assessoria da Reitoria ASRT (CD-03)
- 3.1.1.6 Procuradoria-Chefe da Procuradoria Jurídica PCPJ (CD-04)
- 3.1.1.7 Subprocuradoria-Chefe da Procuradoria Jurídica SPPJ (CD-04)
- 3.1.1.8 Assistente da Chefia de Gabinete ASCG (FG-01)
- 3.1.1.9 Coordenação de Protocolo a Documentação CDPT (FG-02)
- 3.1.1.10 Núcleo de Comunicação Social NUCS (CD-03)

3.1.1.11 Núcleo de Tec. da Informação e Comunicação NTIC (CD-03)

3.1.1.12 Assessoria de Comunicação (FG-02)

3.1.1.13 Coordenação Geral de Tecnologia da Informação (CGTI)

3.1.1.14 Coordenação de Redes CDRE (FG-01)

3.1.1.15 Coordenação Desenv. Sistemas CDDS (FG-01)

3.1.1.16 Coordenação de Suporte ao Usuário CDSU

3.1.1.17 Núcelo de Auditoria Interna NAIN (CD-04)

3.1.1.18 REITORIA

4 PRAD

Version: 1.0

Author: 712978

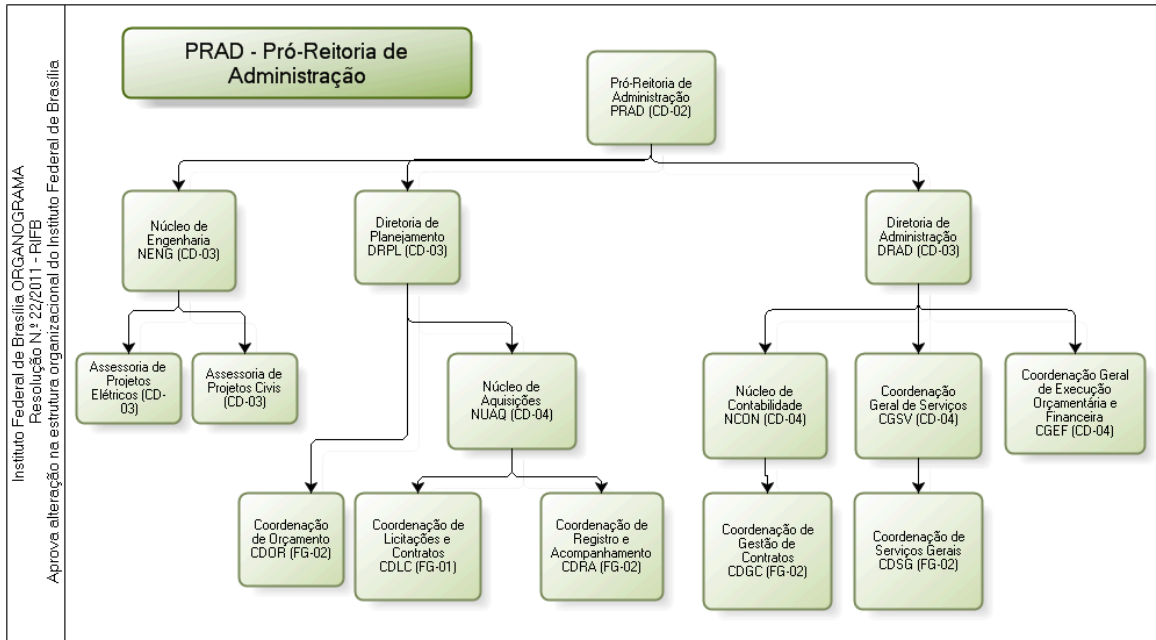

4.1 Instituto Federal de Brasília ORGANOGRAMA Resolução N.º 22/2011 - RIFB Aprova alteração na estrutura organizacional do Instituto Federal de Brasília



4.1.1 Process Elements

4.1.1.1 Pró-Reitoria de Administração PRAD (CD-02)

4.1.1.2 Diretoria de Planejamento DRPL (CD-03)

4.1.1.3 Diretoria de Administração DRAD (CD-03)

4.1.1.4 Núcleo de Engenharia NENG (CD-03)

4.1.1.5 Coordenação de Orçamento CDOR (FG-02)

4.1.1.6 Núcleo de Aquisições NUAQ (CD-04)

4.1.1.7 Núcleo de Contabilidade NCON (CD-04)

4.1.1.8 Coordenação Geral de Serviços CGSV (CD-04)

4.1.1.9 Coordenação Geral de Execução Orçamentária e Financeira
CGEF (CD-04)

4.1.1.10 Coordenação de Licitações e Contratos CDLC (FG-01)

4.1.1.11 Coordenação de Registro e Acompanhamento CDRA (FG-02)

4.1.1.12 Coordenação de Gestão de Contratos CDGC (FG-02)

4.1.1.13 Coordenação de Serviços Gerais CDSG (FG-02)

4.1.1.14 PRAD - Pró-Reitoria de Administração

5 BRASÍLIA

Version: 1.0

Author: 712978

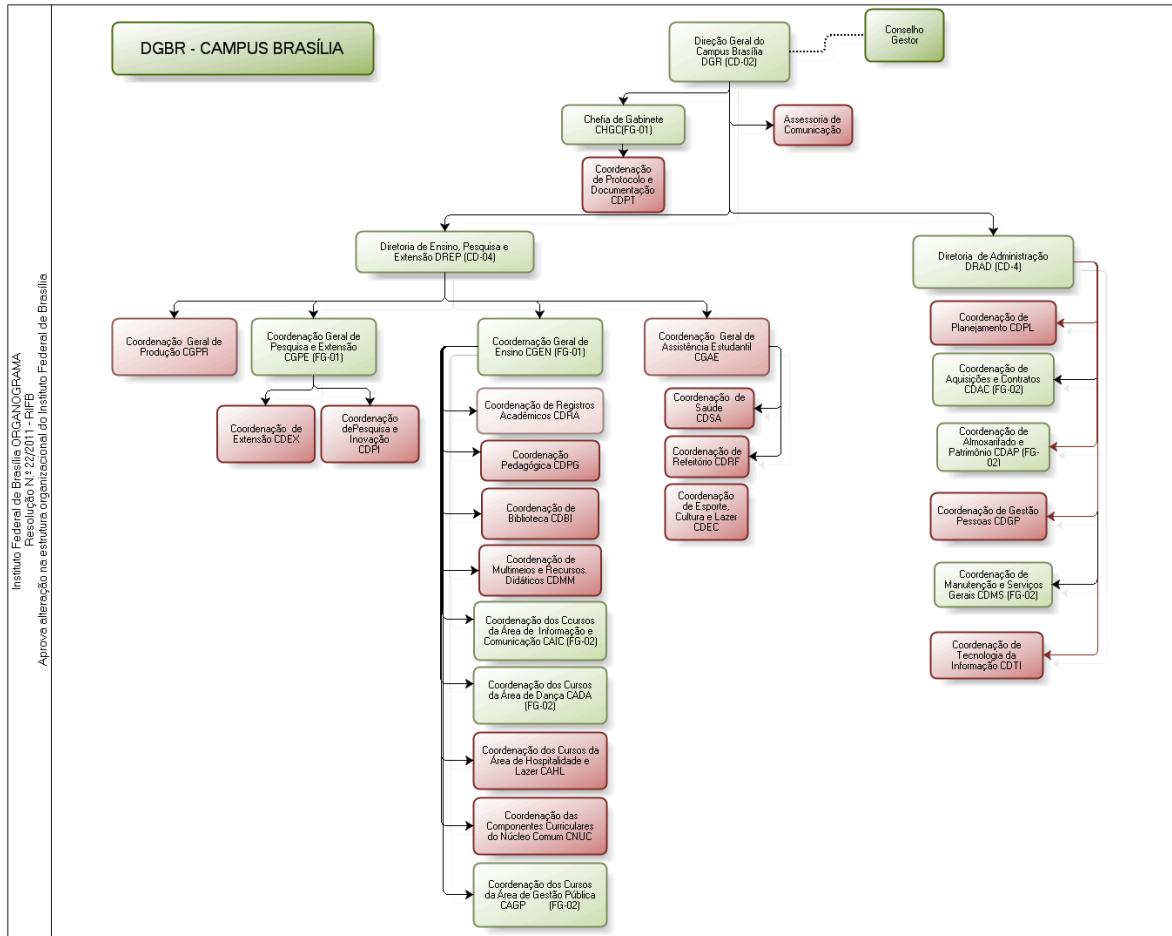

5.1 Instituto Federal de Brasília ORGANOGRAMA Resolução N.º 22/2011 - RIFB Aprova alteração na estrutura organizacional do Instituto Federal de Brasília



5.1.1 Process Elements

5.1.1.1 Coordenação de Refeitório CDRF

5.1.1.2 Coordenação de Almoxarifado e Patrimônio CDAP (FG-02)

5.1.1.3 Coordenação das Componentes Curriculares do Núcleo Comum CNUC

5.1.1.4 Coordenação de Aquisições e Contratos CDAC (FG-02)

5.1.1.5 Coordenação de Registros Acadêmicos CDRA

5.1.1.6 Coordenação de Tecnologia da Informação CDTI

5.1.1.7 Coordenação de Esporte, Cultura e Lazer CDEC

5.1.1.8 Coordenação Geral de Ensino CGEN (FG-01)

5.1.1.9 Coordenação Geral de Pesquisa e Extensão CGPE (FG-01)

5.1.1.10 Coordenação de Multimeios e Recursos Didáticos CDMM

- 5.1.1.11 **Coordenação de Protocolo e Documentação CDPT**

- 5.1.1.12 **Coordenação dos Cursos da Área de Informação e Comunicação CAIC (FG-02)**

- 5.1.1.13 **Conselho Gestor**

- 5.1.1.14 **Coordenação de Planejamento CDPL**

- 5.1.1.15 **Chefia de Gabinete CHGC(FG-01)**

- 5.1.1.16 **Coordenação Geral de Assistência Estudantil CGAE**

- 5.1.1.17 **Assessoria de Comunicação**

- 5.1.1.18 **Coordenação de Gestão Pessoas CDGP**

- 5.1.1.19 **Coordenação de Biblioteca CDBI**

- 5.1.1.20 **Coordenação dos Cursos da Área de Hospitalidade e Lazer CAHL**

- 5.1.1.21 **Coordenação Geral de Produção CGPR**

- 5.1.1.22 **Coordenação de Manutenção e Serviços Gerais CDMS (FG-02)**

- 5.1.1.23 **Coordenação dos Cursos da Área de Dança CADA(FG-02)**

5.1.1.24 Coordenação de Extensão CDEX

5.1.1.25 Direção Geral do Campus Brasília DGR (CD-02)

5.1.1.26 Coordenação de Saúde CDSA

5.1.1.27 Diretoria de Administração DRAD (CD-4)

5.1.1.28 Coordenação Pedagógica CDPG

5.1.1.29 DGBR - CAMPUS BRASÍLIA

5.1.1.30 Diretoria de Ensino, Pesquisa e Extensão DREP (CD-04)

5.1.1.31 Coordenação dos Cursos da Área de Gestão Pública CAGP (FG-02)

6 PRDI

Version: 1.0

Author: 712978

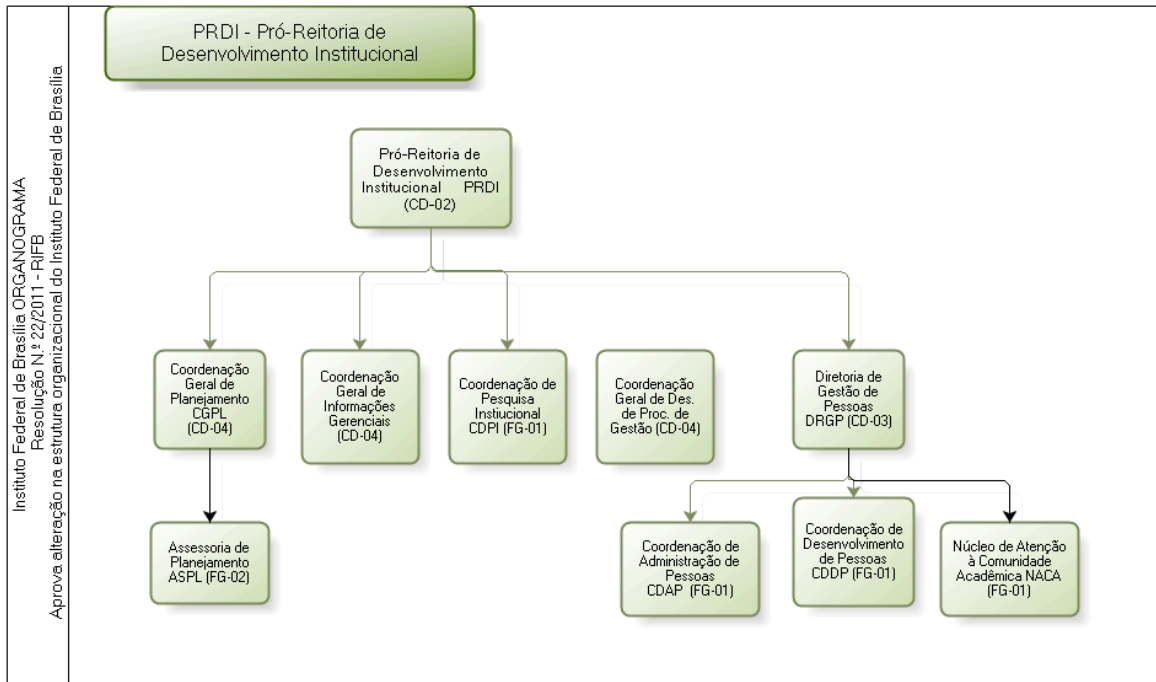

6.1 Instituto Federal de Brasília ORGANOGRAMA Resolução N.º 22/2011 - RIFB Aprova alteração na estrutura organizacional do Instituto Federal de Brasília



6.1.1 Process Elements

6.1.1.1 Pró-Reitoria de Desenvolvimento Institucional PRDI (CD-02)

6.1.1.2 Coordenação Geral de Planejamento CGPL (CD-04)

6.1.1.3 Assessoria de Planejamento ASPL (FG-02)

6.1.1.4 Diretoria de Gestão de Pessoas DRGP (CD-03)

6.1.1.5 Coordenação de Administração de Pessoas CDAP (FG-01)

6.1.1.6 Coordenação de Pesquisa Institucional CDPI (FG-01)

6.1.1.7 Coordenação de Desenvolvimento de Pessoas CDDP (FG-01)

6.1.1.8 Núcleo de Atenção à Comunidade Acadêmica NACA (FG-01)

6.1.1.9 PRDI - Pró-Reitoria de Desenvolvimento Institucional

7 PREN

Version: 1.0

Author: 712978

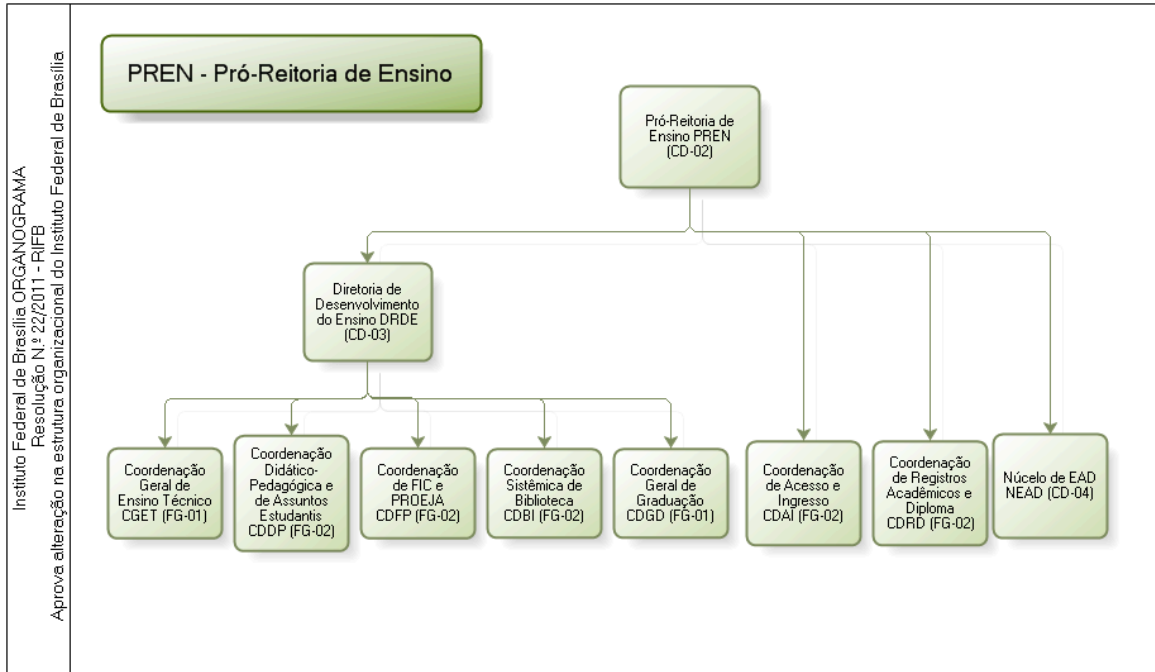

7.1 Instituto Federal de Brasília ORGANOGRAMA Resolução N.º 22/2011 - RIFB Aprova alteração na estrutura organizacional do Instituto Federal de Brasília



7.1.1 Process Elements

7.1.1.1 PREN - Pró-Reitoria de Ensino

7.1.1.2 Pró-Reitoria de Ensino PREN (CD-02)

7.1.1.3 Diretoria de Desenvolvimento do Ensino DRDE (CD-03)

7.1.1.4 Coordenação de Acesso e Ingresso CDAI (FG-02)

7.1.1.5 Coordenação de Registros Acadêmicos e Diploma CDRD (FG-02)

7.1.1.6 Núcleo de EAD NEAD (CD-04)

7.1.1.7 Coordenação Geral de Ensino Técnico CGET (FG-01)

7.1.1.8 Coordenação Didático-Pedagógica e de Assuntos Estudantis CDDP (FG-02)

7.1.1.9 Coordenação de FIC e PROEJA CDFP (FG-02)

7.1.1.10 Coordenação Sistemática de Biblioteca CDBI (FG-02)

7.1.1.11 **Coordenação Geral de Graduação CDGD (FG-01)**

8 PREX e PRPI

Version: 1.0

Author: 712978

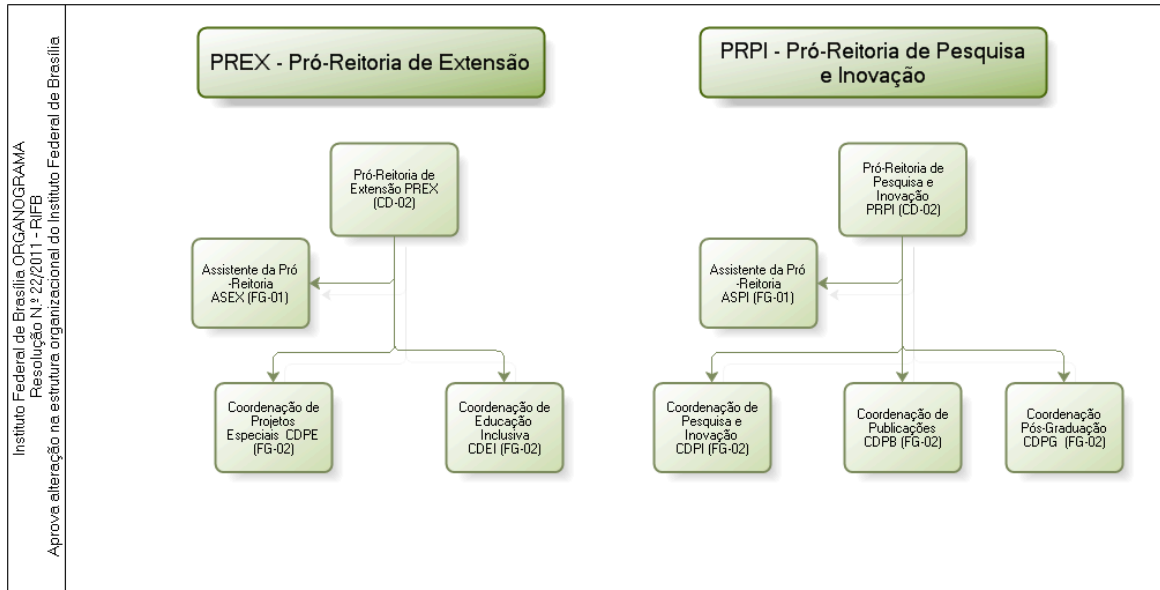

8.1 Instituto Federal de Brasília ORGANOGRAMA Resolução N.º 22/2011 - RIFB Aprova alteração na estrutura organizacional do Instituto Federal de Brasília



8.1.1 Process Elements

8.1.1.1 Pró-Reitoria de Extensão PREX (CD-02)

8.1.1.2 PREX - Pró-Reitoria de Extensão

8.1.1.3 Assistente da Pró-Reitoria ASEX (FG-01)

8.1.1.4 Coordenação de Projetos Especiais CDPE (FG-02)

8.1.1.5 Coordenação de Educação Inclusiva CDEI (FG-02)

8.1.1.6 PRPI - Pró-Reitoria de Pesquisa e Inovação

8.1.1.7 Pró-Reitoria de Pesquisa e Inovação PRPI (CD-02)

8.1.1.8 Coordenação de Pesquisa e Inovação CDPI (FG-02)

8.1.1.9 Coordenação Pós-Graduação CDPG (FG-02)

8.1.1.10 Coordenação de Publicações CDPB (FG-02)

8.1.1.11 Assistente da Pró-Reitoria ASPI (FG-01)

9 GAMA

Version: 1.0

Author: 712978

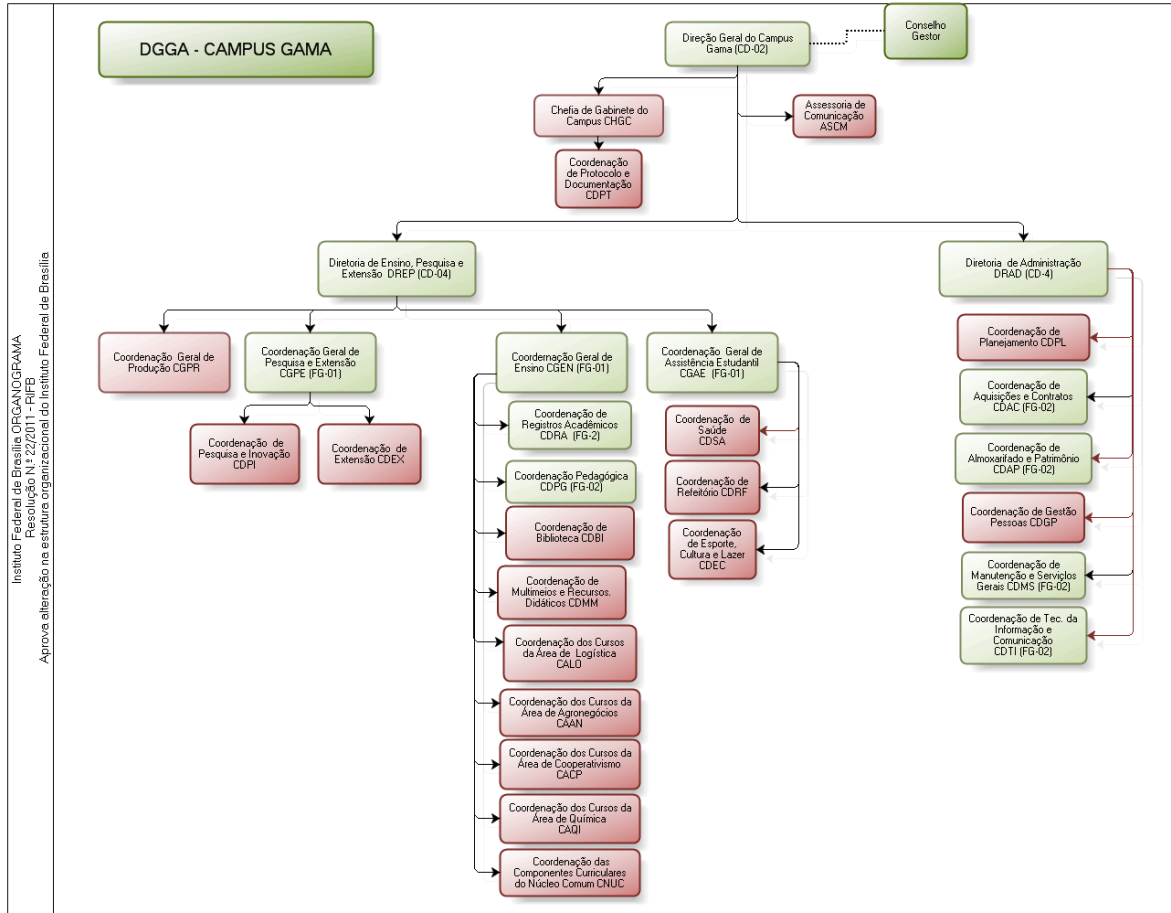

9.1 Instituto Federal de Brasília ORGANOGRAMA Resolução N.º 22/2011 - RIFB Aprova alteração na estrutura organizacional do Instituto Federal de Brasília



9.1.1 Process Elements

9.1.1.1 Coordenação Pedagógica CDPG (FG-02)

9.1.1.2 Coordenação de Extensão CDEX

9.1.1.3 Coordenação Geral de Produção CGPR

9.1.1.4 DGGA - CAMPUS GAMA

9.1.1.5 Coordenação de Planejamento CDPL

9.1.1.6 Coordenação de Biblioteca CDBI

9.1.1.7 Assessoria de Comunicação ASCM

9.1.1.8 Coordenação de Almoxarifado e Patrimônio CDAP (FG-02)

9.1.1.9 Diretoria de Ensino, Pesquisa e Extensão DREP (CD-04)

9.1.1.10 Chefia de Gabinete do Campus CHGC

- 9.1.1.11 Coordenação dos Cursos da Área de Agronegócios CAAN
- 9.1.1.12 Coordenação de Registros Acadêmicos CDRA (FG-2)
- 9.1.1.13 Coordenação de Esporte, Cultura e Lazer CDEC
- 9.1.1.14 Coordenação de Pesquisa e Inovação CDPI
- 9.1.1.15 Direção Geral do Campus Gama (CD-02)
- 9.1.1.16 Coordenação de Tec. da Informação e Comunicação (FG-02) CDTI
- 9.1.1.17 Coordenação de Manutenção e Serviços Gerais CDMS (FG-02)
- 9.1.1.18 Coordenação de Aquisições e Contratos CDAC (FG-02)
- 9.1.1.19 Coordenação de Gestão Pessoas CDGP
- 9.1.1.20 Coordenação Geral de Assistência Estudantil CGAE (FG-01)
- 9.1.1.21 Coordenação Geral de Ensino CGEN (FG-01)
- 9.1.1.22 Coordenação dos Cursos da Área de Química CAQI
- 9.1.1.23 Coordenação de Multimeios e Recursos. Didáticos CDMM

- 9.1.1.24 Conselho Gestor

- 9.1.1.25 Diretoria de Administração DRAD (CD-4)

- 9.1.1.26 Coordenação das Componentes Curriculares do Núcleo Comum CNUC

- 9.1.1.27 Coordenação de Saúde CDSA

- 9.1.1.28 Coordenação de Protocolo e Documentação CDPT

- 9.1.1.29 Coordenação de Refeitório CDRF

- 9.1.1.30 Coordenação Geral de Pesquisa e Extensão CGPE (FG-01)

- 9.1.1.31 Coordenação dos Cursos da Área de Logística CALO

- 9.1.1.32 Coordenação dos Cursos da Área de Cooperativismo CACP

10 PLANALTINA

Version: 1.0

Author: 712978

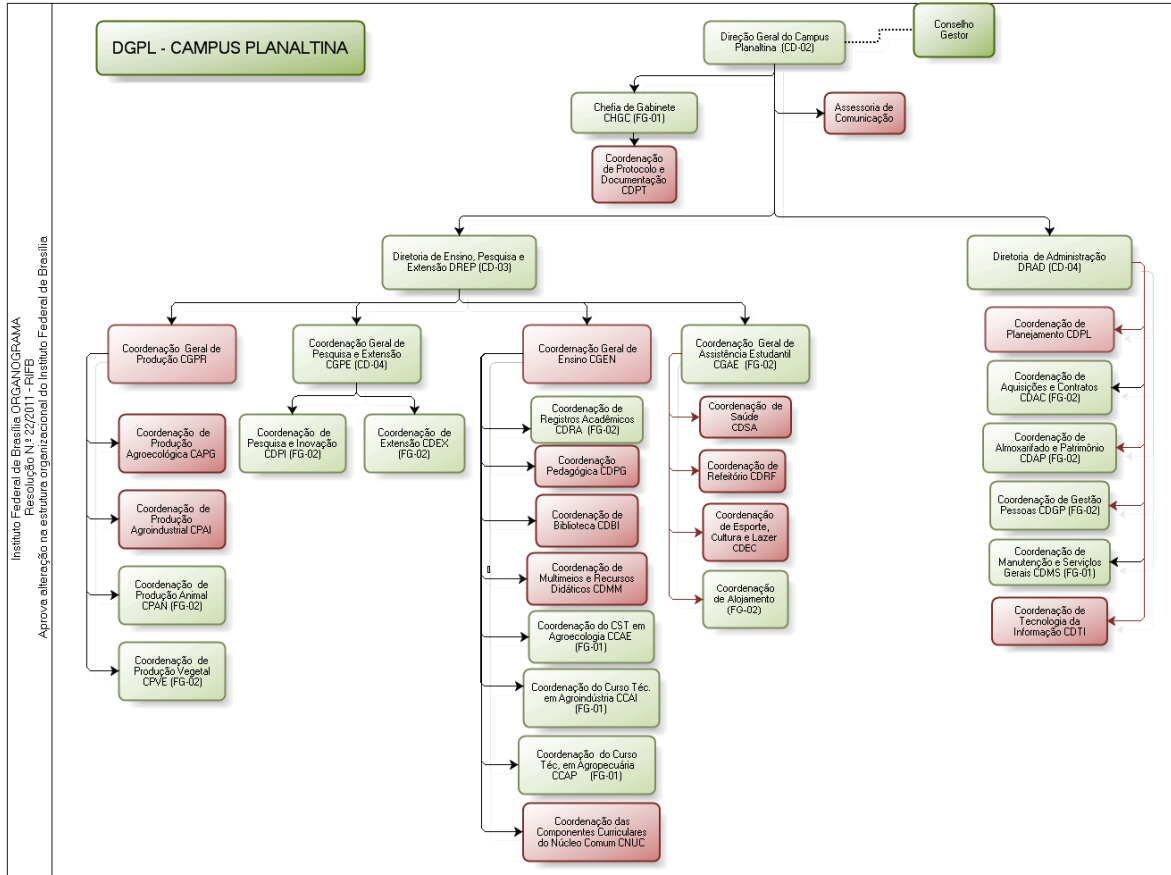

10.1 Instituto Federal de Brasília ORGANOGRAMA Resolução N.º 22/2011 - RIFB Aprova alteração na estrutura organizacional do Instituto Federal de Brasília



10.1.1 Process Elements

- 10.1.1.1 Coordenação de Planejamento CDPL
- 10.1.1.2 Coordenação de Aquisições e Contratos CDAC (FG-02)
- 10.1.1.3 Coordenação Geral de Ensino CGEN
- 10.1.1.4 Diretoria de Ensino, Pesquisa e Extensão DREP (CD-03)
- 10.1.1.5 Coordenação do Curso Téc. em Agroindústria CCAI (FG-01)
- 10.1.1.6 Coordenação Geral de Pesquisa e Extensão CGPE (CD-04)
- 10.1.1.7 Coordenação de Registros Acadêmicos CDRA (FG-02)
- 10.1.1.8 DGPL - CAMPUS PLANALTINA
- 10.1.1.9 Coordenação de Almoxarifado e Patrimônio CDAP (FG-02)
- 10.1.1.10 Coordenação de Tecnologia da Informação CDTI

- 10.1.1.11 Coordenação de Esporte, Cultura e Lazer CDEC
- 10.1.1.12 Coordenação de Manutenção e Serviços Gerais CDMS (FG-01)
- 10.1.1.13 Coordenação de Extensão CDEX (FG-02)
- 10.1.1.14 Chefia de Gabinete CHGC (FG-01)
- 10.1.1.15 Coordenação do CST em Agroecologia CCAE (FG-01)
- 10.1.1.16 Coordenação de Biblioteca CDBI
- 10.1.1.17 Coordenação de Pesquisa e Inovação CDPI (FG-02)
- 10.1.1.18 Direção Geral do Campus Planaltina (CD-02)
- 10.1.1.19 Coordenação Geral de Assistência Estudantil CGAE (FG-02)
- 10.1.1.20 Coordenação de Gestão Pessoas CDGP (FG-02)
- 10.1.1.21 Assessoria de Comunicação
- 10.1.1.22 Coordenação das Componentes Curriculares do Núcleo Comum CNUC
- 10.1.1.23 Coordenação de Saúde CDSA

- 10.1.1.24 **Coordenação de Protocolo e Documentação CDPT**

- 10.1.1.25 **Coordenação Geral de Produção CGPR**

- 10.1.1.26 **Conselho Gestor**

- 10.1.1.27 **Coordenação de Refeitório CDRF**

- 10.1.1.28 **Diretoria de Administração DRAD (CD-04)**

- 10.1.1.29 **Coordenação do Curso Téc, em Agropecuária CCAP (FG-01)**

- 10.1.1.30 **Coordenação Pedagógica CDPG**

- 10.1.1.31 **Coordenação de Produção Agroecológica CAPG**

- 10.1.1.32 **Coordenação de Produção Agroindustrial CPAI**

- 10.1.1.33 **Coordenação de Produção Vegetal CPVE (FG-02)**

- 10.1.1.34 **Coordenação de Produção Animal CPAN (FG-02)**

11 TAGUATINGA

Version: 1.0

Author: 712978

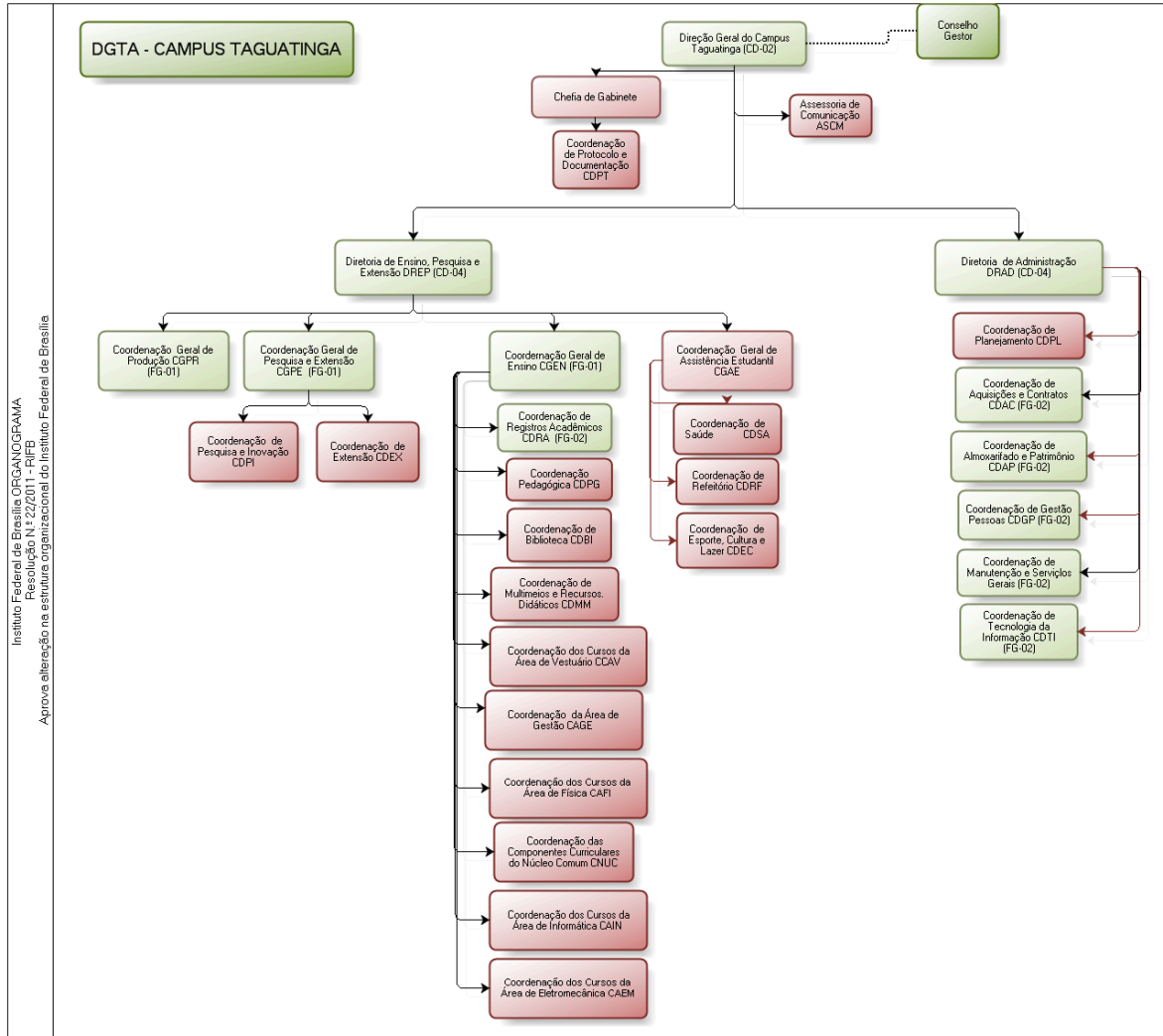

11.1 Instituto Federal de Brasília ORGANOGRAMA Resolução N.º 22/2011 - RIFB Aprova alteração na estrutura organizacional do Instituto Federal de Brasília



11.1.1 Process Elements

11.1.1.1 Coordenação de Refeitório CDRF

11.1.1.2 Coordenação de Saúde CDSA

11.1.1.3 Coordenação de Protocolo e Documentação CDPT

11.1.1.4 Coordenação das Componentes Curriculares do Núcleo Comum
CNUC

11.1.1.5 DGTA - CAMPUS TAGUATINGA

11.1.1.6 Coordenação de Tecnologia da Informação CDTI (FG-02)

11.1.1.7 Conselho Gestor

11.1.1.8 Coordenação dos Cursos da Área de Vestuário CCAV

11.1.1.9 Coordenação dos Cursos da Área de Informática CAIN

11.1.1.10 Coordenação de Esporte, Cultura e Lazer CDEC

- 11.1.1.11 Coordenação Geral de Produção CGPR (FG-01)
- 11.1.1.12 Coordenação Geral de Pesquisa e Extensão CGPE (FG-01)
- 11.1.1.13 Coordenação de Multimeios e Recursos Didáticos CDMM
- 11.1.1.14 Coordenação Geral de Ensino CGEN (FG-01)
- 11.1.1.15 Coordenação da Área de Gestão CAGE
- 11.1.1.16 Coordenação de Extensão CDEX
- 11.1.1.17 Coordenação Geral de Assistência Estudantil CGAE
- 11.1.1.18 Assessoria de Comunicação ASCM
- 11.1.1.19 Coordenação de Almoxarifado e Patrimônio CDAP (FG-02)
- 11.1.1.20 Diretoria de Ensino, Pesquisa e Extensão DREP (CD-04)
- 11.1.1.21 Diretoria de Administração DRAD (CD-04)
- 11.1.1.22 Coordenação de Gestão Pessoas CDGP (FG-02)
- 11.1.1.23 Coordenação de Planejamento CDPL

11.1.1.24 **Chefia de Gabinete**

11.1.1.25 **Coordenação de Aquisições e Contratos CDAC (FG-02)**

11.1.1.26 **Coordenação de Registros Acadêmicos CDRA (FG-02)**

11.1.1.27 **Coordenação de Pesquisa e Inovação CDPI**

11.1.1.28 **Coordenação de Biblioteca CDBI**

11.1.1.29 **Coordenação Pedagógica CDPG**

11.1.1.30 **Direção Geral do Campus Taguatinga (CD-02)**

11.1.1.31 **Coordenação de Manutenção e Serviços Gerais (FG-02)**