

PROPRIEDADE INDUSTRIAL:

Uma porta para o futuro

IFB

Março 2016



É o órgão responsável pelo Sistema Brasileiro de Propriedade Industrial:

- Concessão e garantia de direitos;
- Aperfeiçoamento;
- Disseminação;
- Gestão.

Ativos Intangíveis

- **MARCA** pode valer mais do que todas as instalações e equipamentos de uma corporação.
- **PATENTES** têm mais valor do que o estoque de produtos e insumos.

Ciclo Virtuoso do Sistema de Propriedade Intelectual



Propriedade Industrial



INPI	PATENTES		MARCA	DESENHO INDUSTRIAL	INDICAÇÃO GEOGRÁFICA	PROGRAMAS DE COMPUTADOR
	PATENTE DE INVENÇÃO	MODELO DE UTILIDADE				
O que protege?	Produtos ou processos novos	Aperfeiçoamento de produtos	Sinais distintivos tais como: palavras, formas estilizadas, imagens e formas plásticas tridimensionais	Aspectos ornamentais ou estáticos passíveis de reprodução por meios industriais	Nome geográfico de determinada região reconhecida na fabricação de um produto ou prestação de um serviço	Código fonte de programas de computador
Qual o tempo de duração da proteção?	20 anos contados da data do pedido de depósito	15 anos contados da data do pedido de depósito	10 anos prorrogáveis por iguais períodos sucessivos	10 anos prorrogáveis por 3 períodos sucessivos de 5 anos	Sem tempo estabelecido	50 anos a contar de 1º de janeiro do ano subsequente à criação
Qual é a «dimensão territorial» da proteção?	Nacional		Nacional	Nacional	Nacional	Internacional
Protege contra o quê?	Produção, uso ou comercialização não autorizada do produto ou processo por terceiros		Uso não-autorizado da marca no mesmo ramo de atividade	Impedir cópias ou imitações não autorizadas	A IG só pode ser utilizada pelos membros da localidade que produz ou presta serviços de maneira homogênea	Produção, uso e comercialização da criação por terceiros

MARCAS



Marca – O que é?

Conceito (LPI 9279/96) – Marca é todo sinal distintivo, visualmente perceptível, que identifica e distingue produtos e serviços, bem como certifica a conformidade dos mesmos com determinadas normas ou especificações técnicas.



Agrega valor



Bicicleta Caloi Aro 16 “*LULI*”



Bicicleta Caloi Aro 16 “*BARBIE*”



Titular: Bromélia Produções LTDA.

RESULTADO DA PESQUISA (24/09/2015 às 10:29:08)

 Foram encontrados **19** processos que satisfazem à pesquisa. Mostrando página **1** de **1**.

<input type="checkbox"/> Número	Prioridade	Marca	Situação	Titular	Classe
<input type="checkbox"/> 901518077	16/03/2009	M GALINHA PINTADINHA	✓ Registro de marca em vigor	BROMELIA PRODUÇÕES LTDA	NCL(9) 41
<input type="checkbox"/> 903333660	28/01/2011	M Galinha Pintadinha	✓ Registro de marca em vigor	BROMELIA PRODUÇÕES LTDA	NCL(9) 09
<input type="checkbox"/> 903358239	08/02/2011	M Galinha Pintadinha	✓ Registro de marca em vigor	BROMELIA PRODUÇÕES LTDA	NCL(9) 03
<input type="checkbox"/> 903358468	08/02/2011	M Galinha Pintadinha	✓ Registro de marca em vigor	BROMELIA PRODUÇÕES LTDA	NCL(9) 16
<input type="checkbox"/> 903358573	08/02/2011	M Galinha Pintadinha	✓ Registro de marca em vigor	BROMELIA PRODUÇÕES LTDA	NCL(9) 24
<input type="checkbox"/> 903358662	08/02/2011	M Galinha Pintadinha	✓ Registro de marca em vigor	BROMELIA PRODUÇÕES LTDA	NCL(9) 25
<input type="checkbox"/> 903358867	08/02/2011	M Galinha Pintadinha	✓ Registro de marca em vigor	BROMELIA PRODUÇÕES LTDA	NCL(9) 28
<input type="checkbox"/> 903371081	11/02/2011	M Galinha Pintadinha	✓ Registro de marca em vigor	BROMELIA PRODUÇÕES LTDA	NCL(9) 30
<input type="checkbox"/> 903375796	14/02/2011	M Galinha Pintadinha	✓ Registro de marca em vigor	BROMELIA PRODUÇÕES LTDA	NCL(9) 32
<input type="checkbox"/> 904600360	12/03/2012	M Bromelia	✓ Registro de marca em vigor	BROMELIA PRODUÇÕES LTDA	NCL(10) 41
<input type="checkbox"/> 904657248	29/03/2012	M Galinha Pintadinha	✓ Oposição	BROMELIA PRODUÇÕES LTDA	NCL(10) 41
<input type="checkbox"/> 906989299	07/11/2013	M GALINHA PINTADINHA	✓ Aguardando exame de mérito	BROMELIA PRODUÇÕES LTDA	NCL(10) 28
<input type="checkbox"/> 907004318	12/11/2013	F	✓ Aguardando exame de mérito	BROMELIA PRODUÇÕES LTDA	NCL(10) 41
<input type="checkbox"/> 907009328	13/11/2013	F	✓ Aguardando exame de mérito	BROMELIA PRODUÇÕES LTDA	NCL(10) 41
<input type="checkbox"/> 907014470	14/11/2013	F	✓ Aguardando exame de mérito	BROMELIA PRODUÇÕES LTDA	NCL(10) 41
<input type="checkbox"/> 907026311	19/11/2013	F	✓ Aguardando exame de mérito	BROMELIA PRODUÇÕES LTDA	NCL(10) 41
<input type="checkbox"/> 907035639	21/11/2013	F	✓ Aguardando exame de mérito	BROMELIA PRODUÇÕES LTDA	NCL(10) 41
<input type="checkbox"/> 907041930	22/11/2013	F	✓ Aguardando exame de mérito	BROMELIA PRODUÇÕES LTDA	NCL(10) 41
<input type="checkbox"/> 907053440	26/11/2013	F	✓ Aguardando exame de mérito	BROMELIA PRODUÇÕES LTDA	NCL(10) 41



PATENTES



Patente de Invenção

Descreve

Tecnologia

Conceito - um título de propriedade outorgado pelo Estado.

Objeto - descreve e reivindica uma invenção (ou modelo de utilidade), conforme condições determinadas em lei.

Função - confere ao proprietário um direito limitado no tempo e no espaço, para explorar a invenção (ou modelo de utilidade) reivindicada.

Patente de Invenção

Exemplo: desenvolvimento do telefone



Graham Bell
Pat. US0174465
1876



Western Electric
sistema de disco
1921



Western Electric
discagem por tom
1964

Patente de Modelo de Utilidade

Descreve OBJETO, forma ou estrutura ou sua combinação que resulte em melhoria funcional.

Modelo de Utilidade (MU)

Nova forma ou disposição conferida em objeto que se preste a um trabalho ou uso prático visando melhoria funcional no seu uso ou em sua fabricação.

Praticidade
Comodidade
Eficiência

Exemplo - Telefone

Dispositivo para
prender o chip



Registro de Desenho Industrial

Descreve Forma Plástica Ornamental Conjunto de traços, linhas e cores aplicado na ornamentação.

Exemplos - DI



Diferentes naturezas de proteção

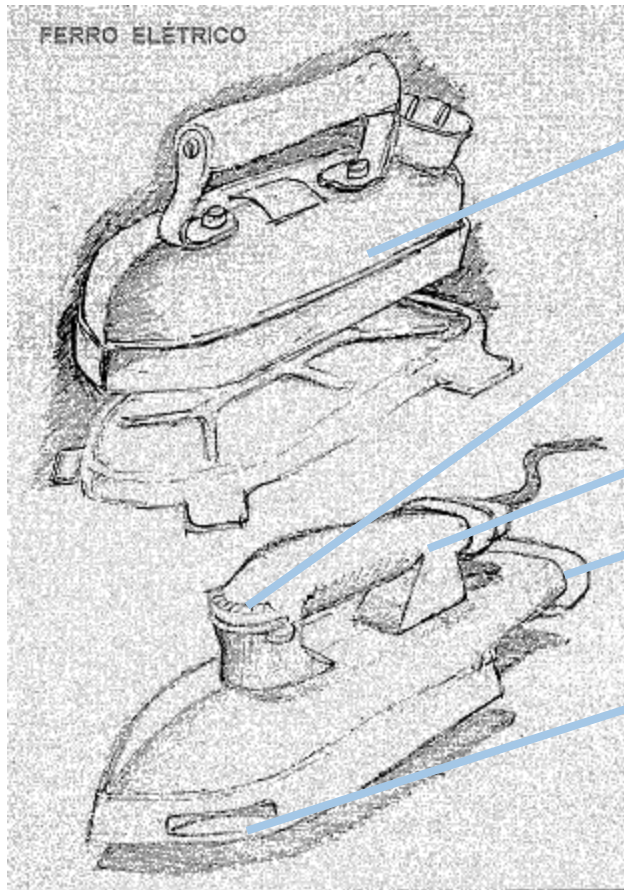

PI

sistema de aquecimento

sistema de controle da temperatura

MU

ergonomia do cabo

dispositivo de apoio do ferro

dispositivo para não queimar os botões de uma camisa

*DI modificação da forma plástica, sempre com caráter ornamental.

*Registro

Requisitos e condições para concessão da patente

INVENÇÃO

- Novidade
- Atividade Inventiva
- Aplicação Industrial
- Suficiência descritiva

MODELO DE UTILIDADE

- Novidade
- Ato Inventivo
- Melhoria funcional
- Aplicação Industrial
- Suficiência descritiva

Se o equipamento que possui o software resolve um problema técnico e produz um efeito técnico, ele é passível de proteção por patente.

Neste caso, a proteção não recai sobre o programa de computador em si, mas sobre o equipamento.



O que é Indicação Geográfica?

Indicação geográfica é um sinal utilizado em produtos, ou serviços, estabelecendo que são originários de uma determinada área geográfica e que possuem qualidades ou reputação relacionadas ao local de origem.

Indicação Geográfica

Qualidade + Tradição + Espaço Físico



Diferencial do produto

Indicação de Procedência: nome geográfico de país, cidade, região ou localidade de seu território, que se tenha tornado conhecido como centro de extração, produção ou fabricação de determinado produto ou de prestação de determinado serviço.

Denominação de Origem: o nome geográfico de país, cidade, região ou localidade de seu território, que designe produto ou serviço cujas qualidades ou características se devam exclusiva ou essencialmente ao meio geográfico, incluídos fatores naturais e humanos.



LOCALIZAÇÃO DAS INDICAÇÕES DE PROCEDÊNCIA

Location of Indications of Source

Localizaciones de las Indicaciones de Procedencia

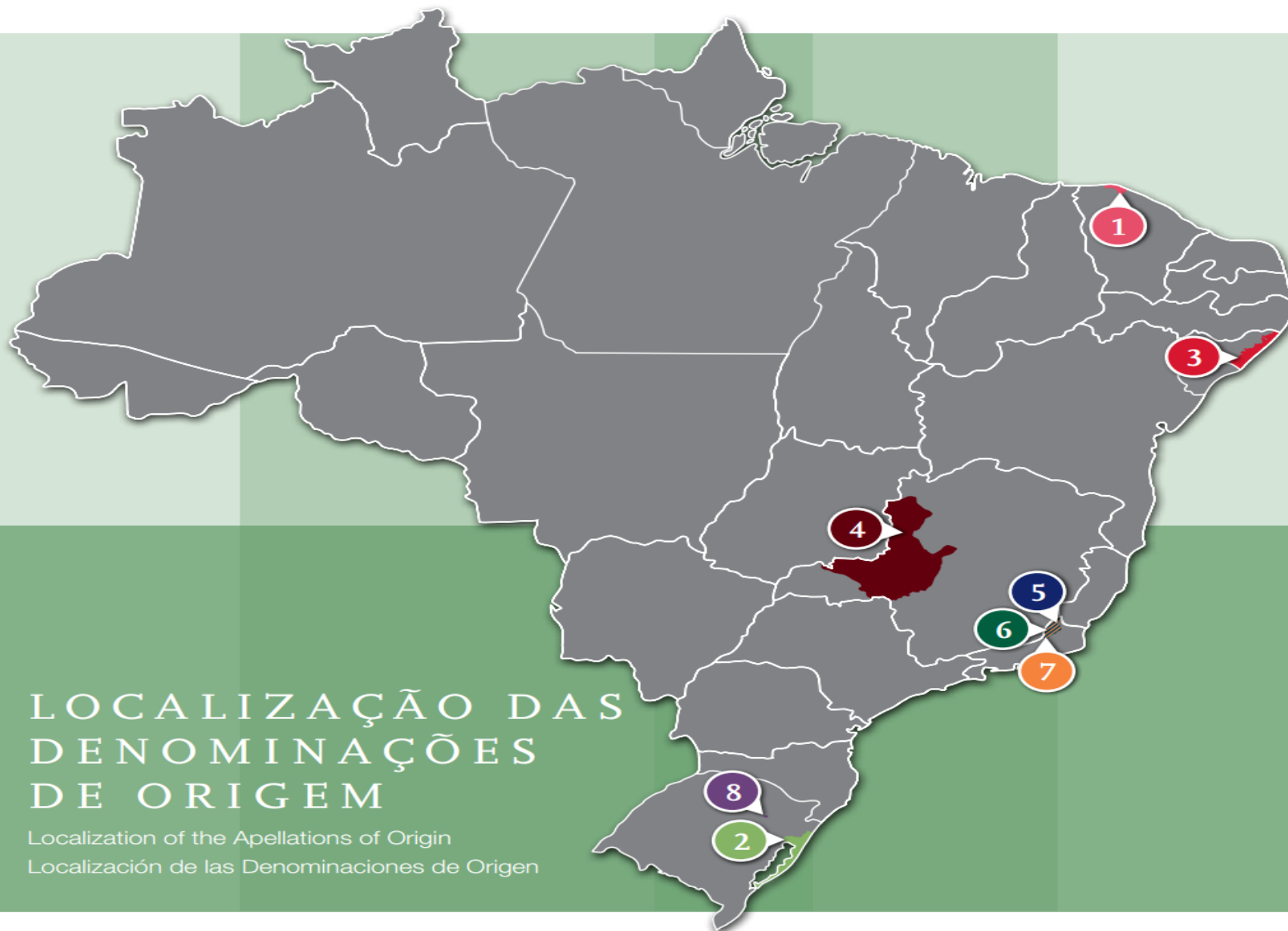

LOCALIZAÇÃO DAS DENOMINAÇÕES DE ORIGEM

Localization of the Apellations of Origin
Localización de las Denominaciones de Origen

Programa de Computador



Como um programa de computador é protegido?

- Mesma dada às obras literárias pela lei que trata dos direitos autorais e conexos (Lei de Direito Autoral).
- Legislação específica: Lei nº 9.609, de 19/02/1998 (Lei do Software).
- O registro é uma das formas de comprovação de autoria.
- Qual é a vigência: 50 anos, contados a partir de 1º de janeiro do ano subsequente ao da sua publicação ou, na ausência desta, da sua criação.
- A validade é internacional.
- Da mesma forma, os programas de estrangeiros não precisam ser registrados no Brasil, salvo nos casos de cessão de direitos, para garantia das partes envolvidas.

DESCOBERTA

Arctium Lappa
(Carrapicho)

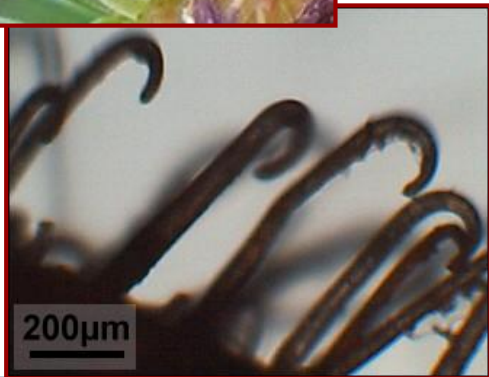

X

INVENÇÃO



2,717,437
VELVET TYPE FABRIC AND METHOD OF PRODUCING SAME
 George de Mestral, Prangins, Vaud, Switzerland, assignor to Velcro S. A., Fribourg, Switzerland, a corporation of Switzerland
 Application October 15, 1952, Serial No. 314,933
 Claims priority, application Switzerland October 22, 1951
 4 Claims. (Cl. 28—72)

INVENÇÃO
 Produto e método

VELCRO®

Sept. 13, 1955 G. DE MESTRAL 2,717,437
 VELVET TYPE FABRIC AND METHOD OF PRODUCING SAME
 Filed Oct. 15, 1952

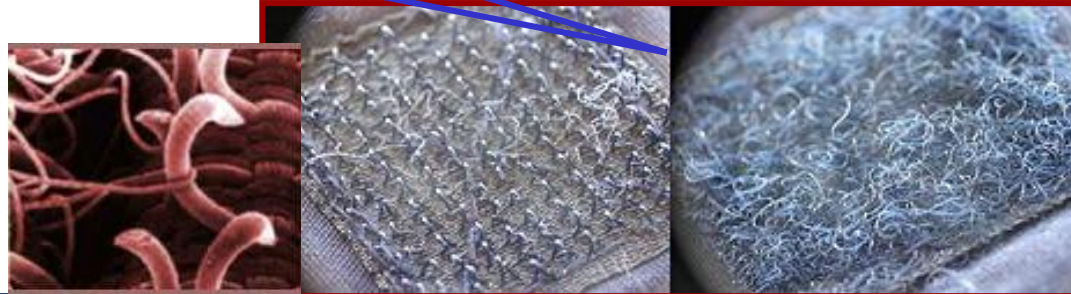
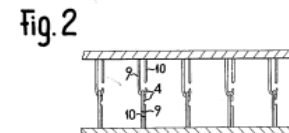
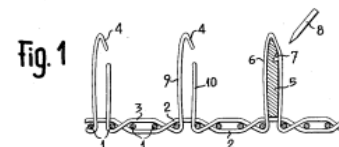

Inovação Tecnológica e PI: par inseparável

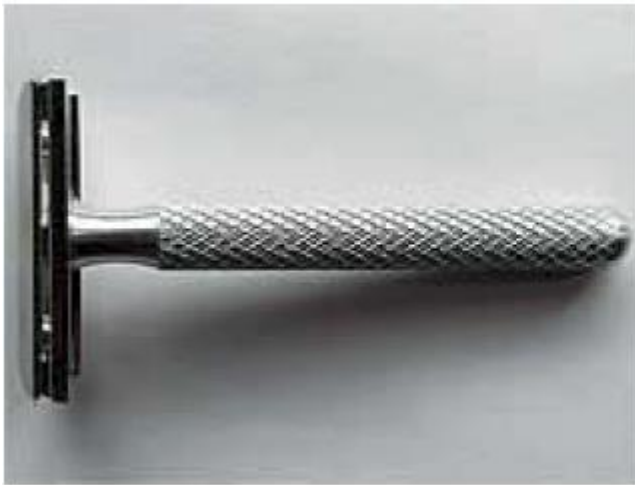

➤ “O aparelho de três lâminas móveis possui 70 patentes. Uma versão batizada de Mach 3 Turbo, acrescentou outras 52 patentes”. Isto é Dinheiro, 10/8/2010

Fonte: Palestra “A gestão da propriedade intelectual em um cenário de inovação aberta” Araken Alves de Lima (INPI)

Indústria TIC

- Um novo lançamento: a cada 5 dias
- Um produto excluído do portfólio: a cada 10 dias
- Tempo médio do produto: 10 meses

Fonte: Simone Scholze, Diretora de P&D da Samsung

Conferência Internacional sobre PI e Inovação na Indústria de TIC's, Março, 2014

- Brasil é o 7º maior mercado de TI
- Expectativa de crescimento em 2016:
7,3%

Fonte: IDC Consultoria, setembro 2015

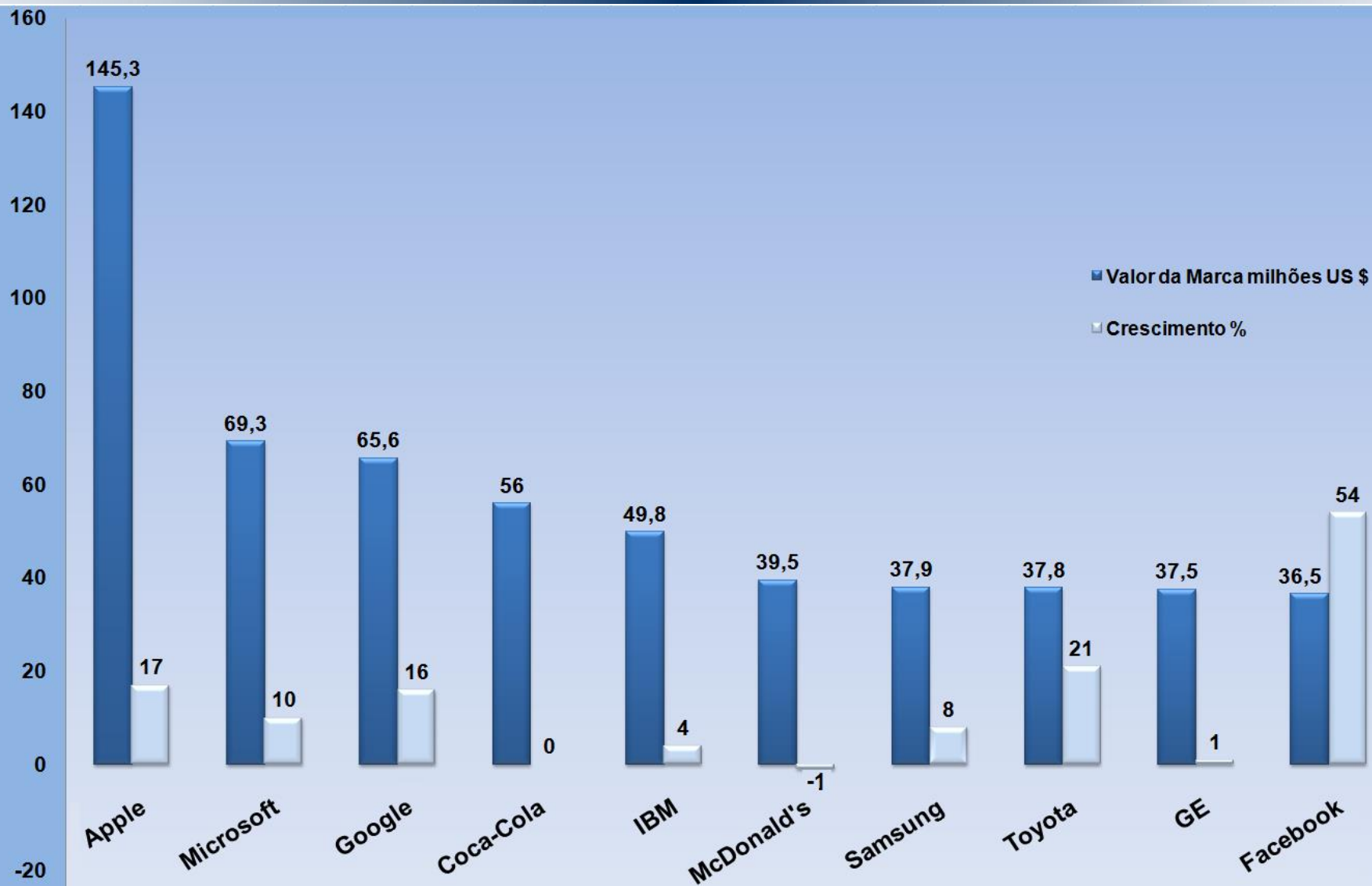

Fonte: Forbes Brasil
Ano: 2015
link: <http://www.forbes.com.br/listas/2015/05/25-marcas-mais-valiosas-do-mundo-em-2015/>

4 Pilares da computação no século XXI

- Cloud computing
- Big Data
- Mobilidade
- Social Business

Fonte: IDC Consultoria, setembro 2015



WHO FILED THE MOST PCT PATENT APPLICATIONS IN 2015?

International applications filed under the Patent Cooperation Treaty (PCT)

218,000

Number of applications

+ 1.7%

Growth in 2015

TOP 5 FIELDS OF TECHNOLOGY

Number of published applications and share of total

Computer technology
16,385 (+) 8.2%



Digital communication
16,047 (+) 8%



Electrical machinery, apparatus and energy
14,612 (+) 7.3%



Medical technology
12,633 (+) 6.3%



Transport
8,627 (+) 4.3%



TOP 10 PCT APPLICANTS

Number of published applications

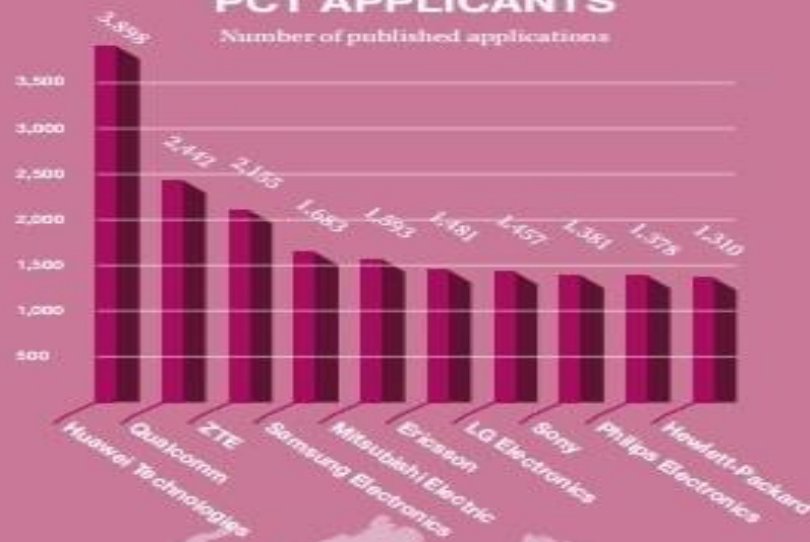

TOP 10 COUNTRIES

Number of applications and share of world total

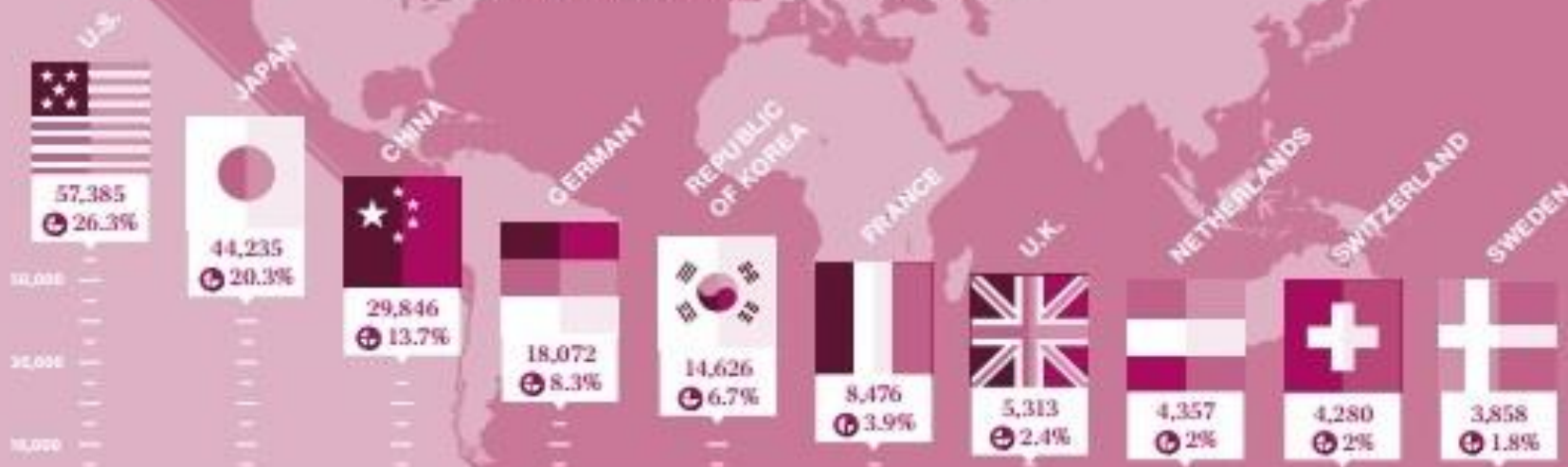

Obrigado

Ellen Sampaio

ellen.sampaio@inpi.gov.br

Tel: (61) 3224-1110

Observação: as marcas e imagens usadas para ilustrar esta apresentação não têm qualquer pretensão publicitária. Servem tão somente para fins didáticos.