

11 CORTE BIBLIO-5
1:100

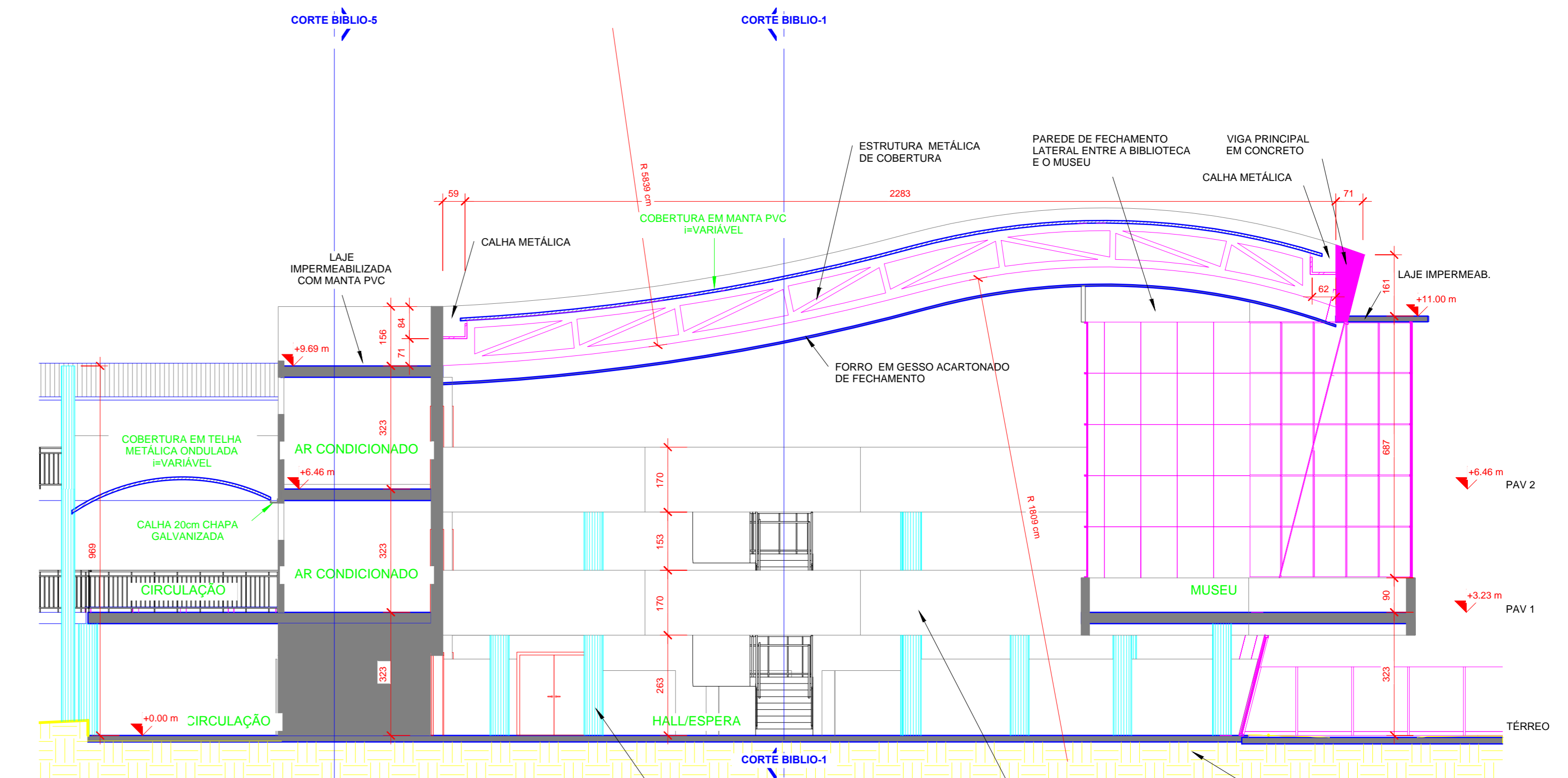

10 CORTE BIBLIO-4
1:100

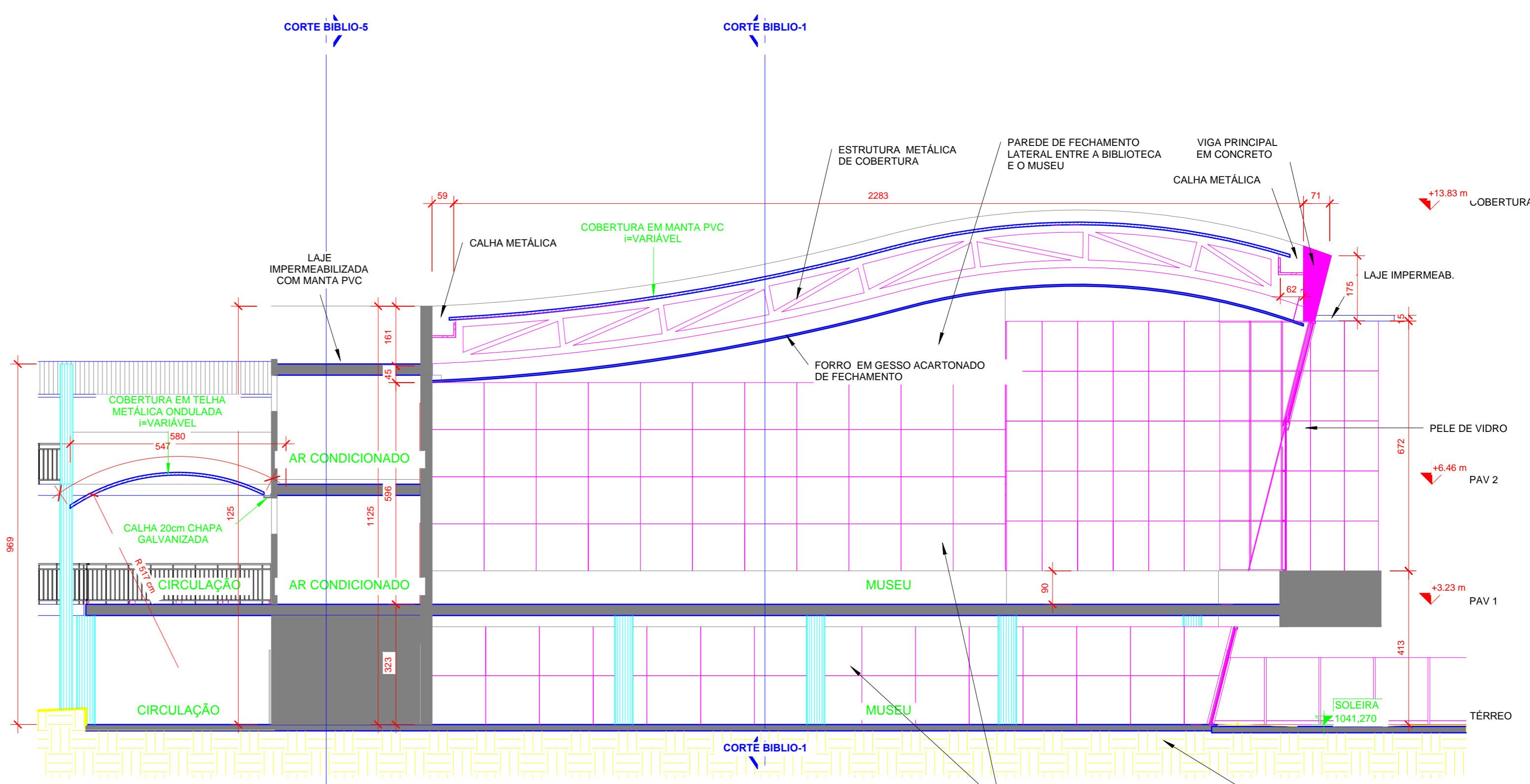

1 CORTE BIBLIO-3
1:100

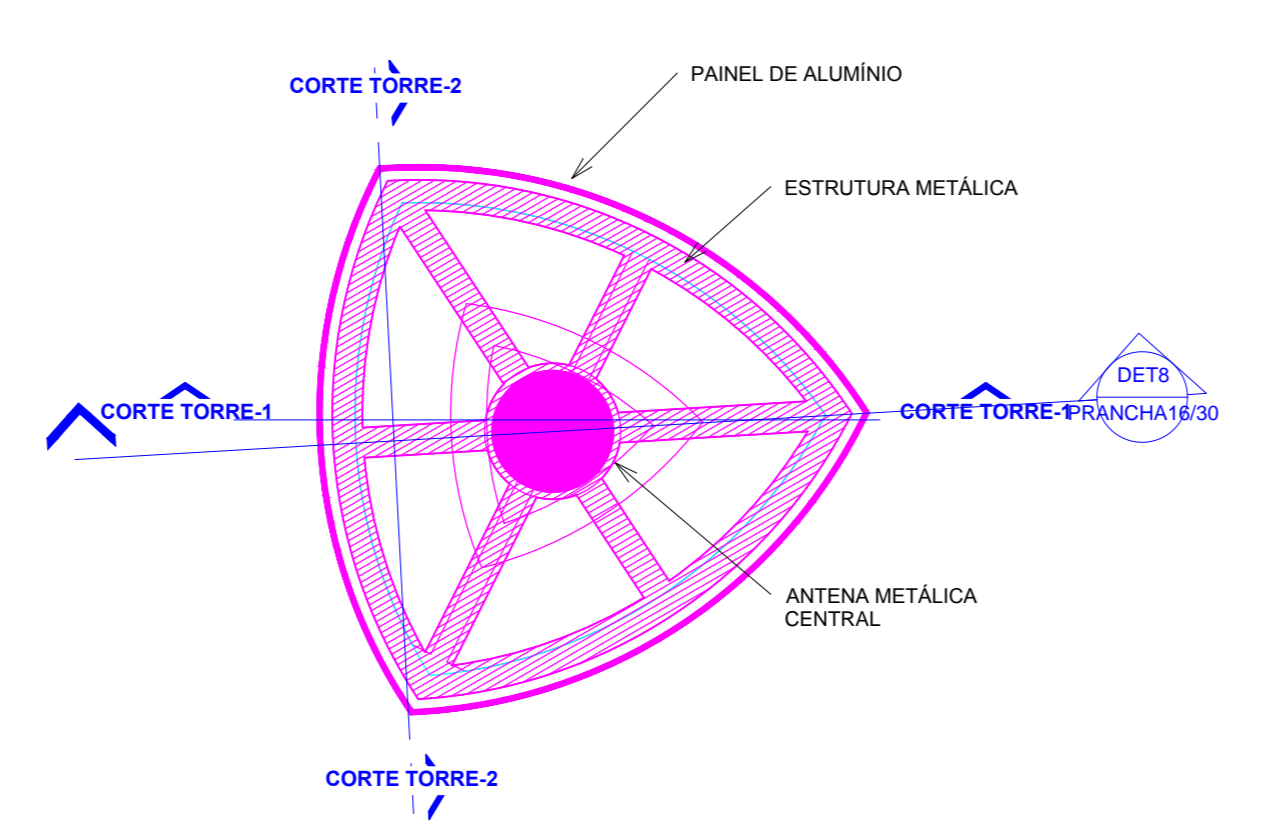

9 PLANTA TORRE NÍVEL ANTENAS
1:50

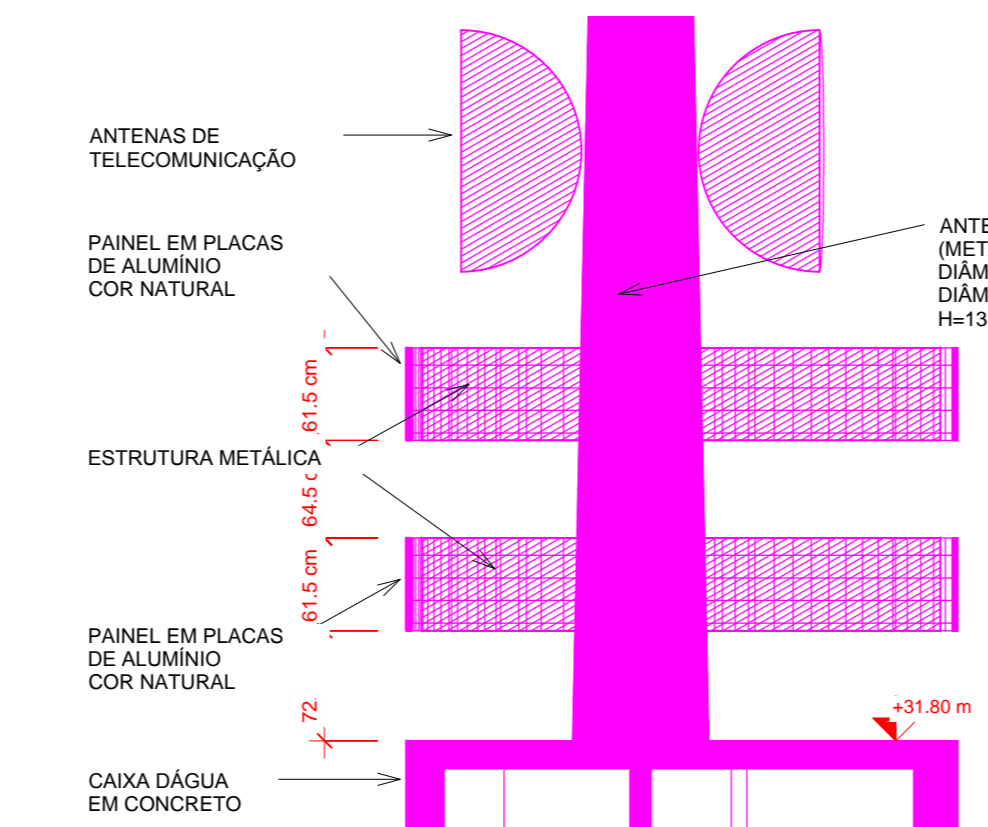

8 DETALHE CORTE ANTENA
1:50

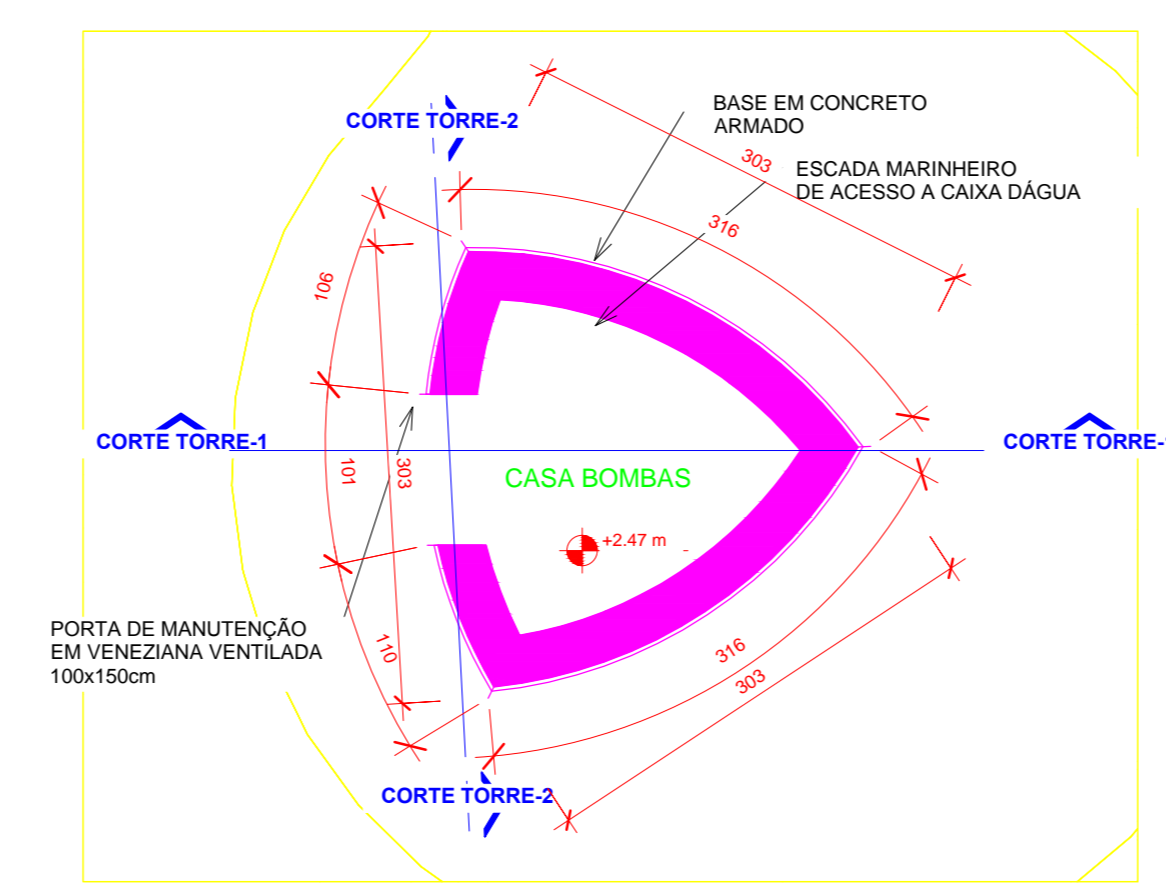

6 PLANTA TORRE NÍVEL BASE
1:50

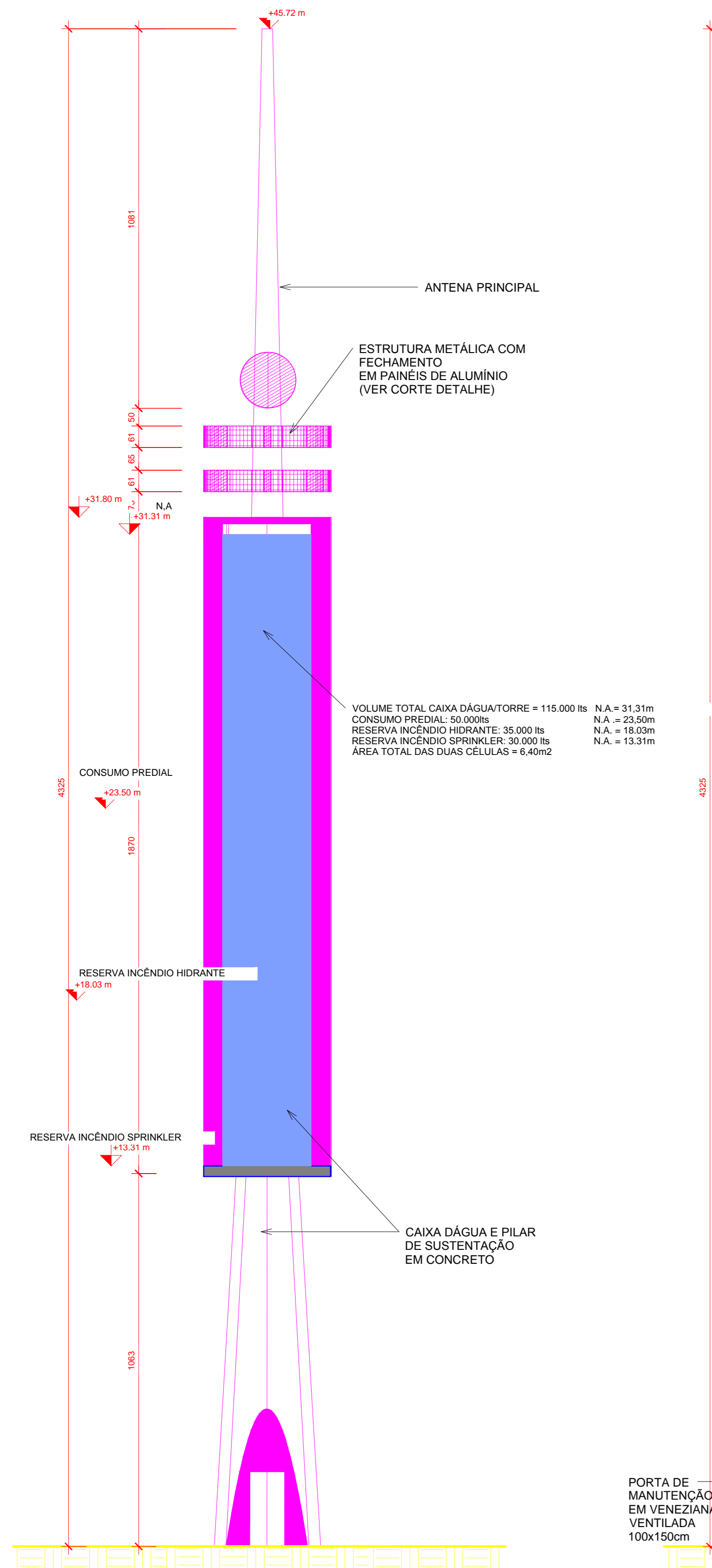

5 CORTE TORRE-2
1:100

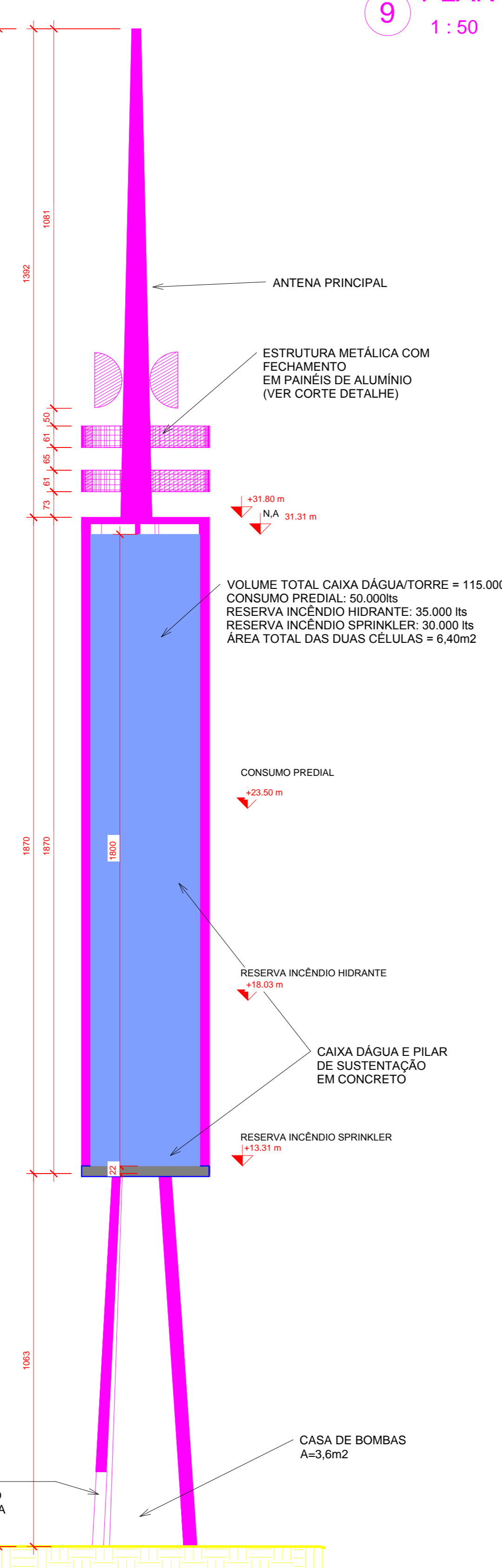

4 CORTE TORRE-1
1:100

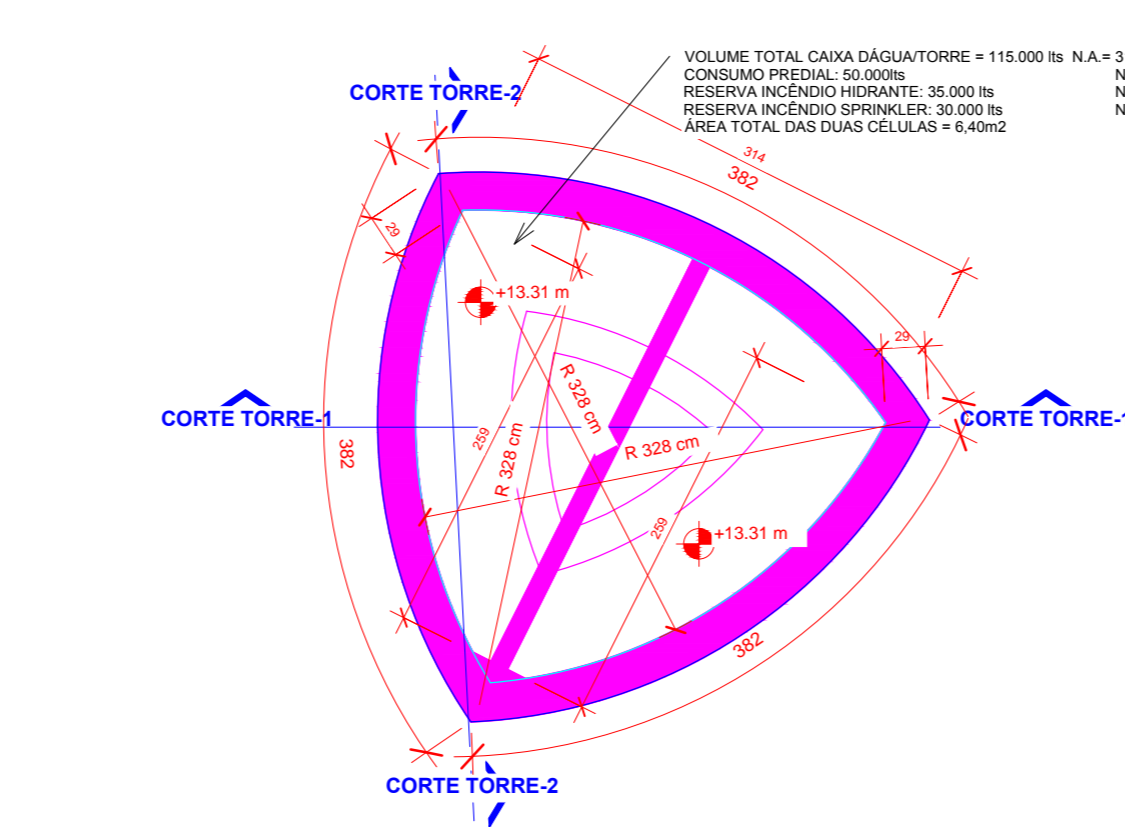

7 PLANTA TORRE NÍVEL CX DÁGUA
1:50

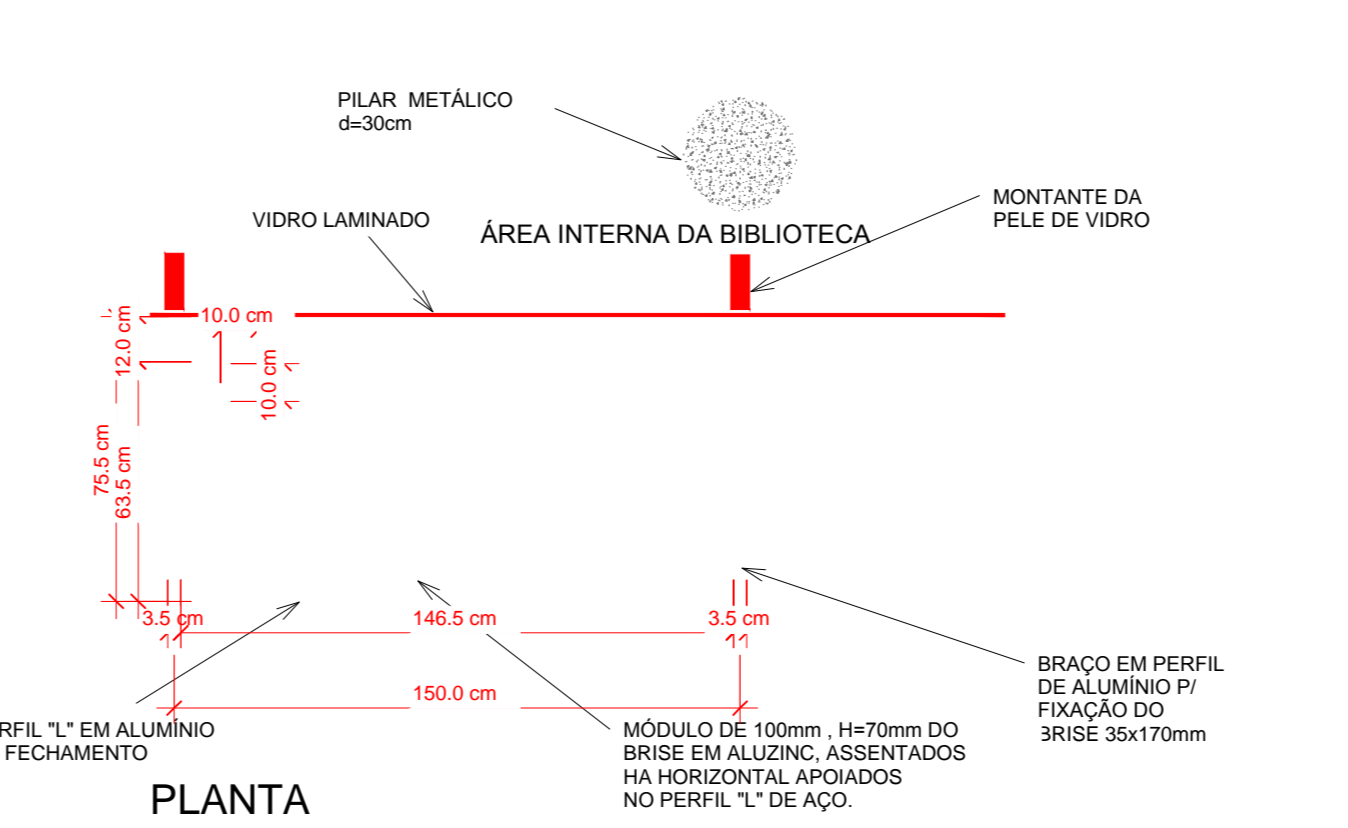

2 DETALHE BRISE HORIZONTAL
1:20

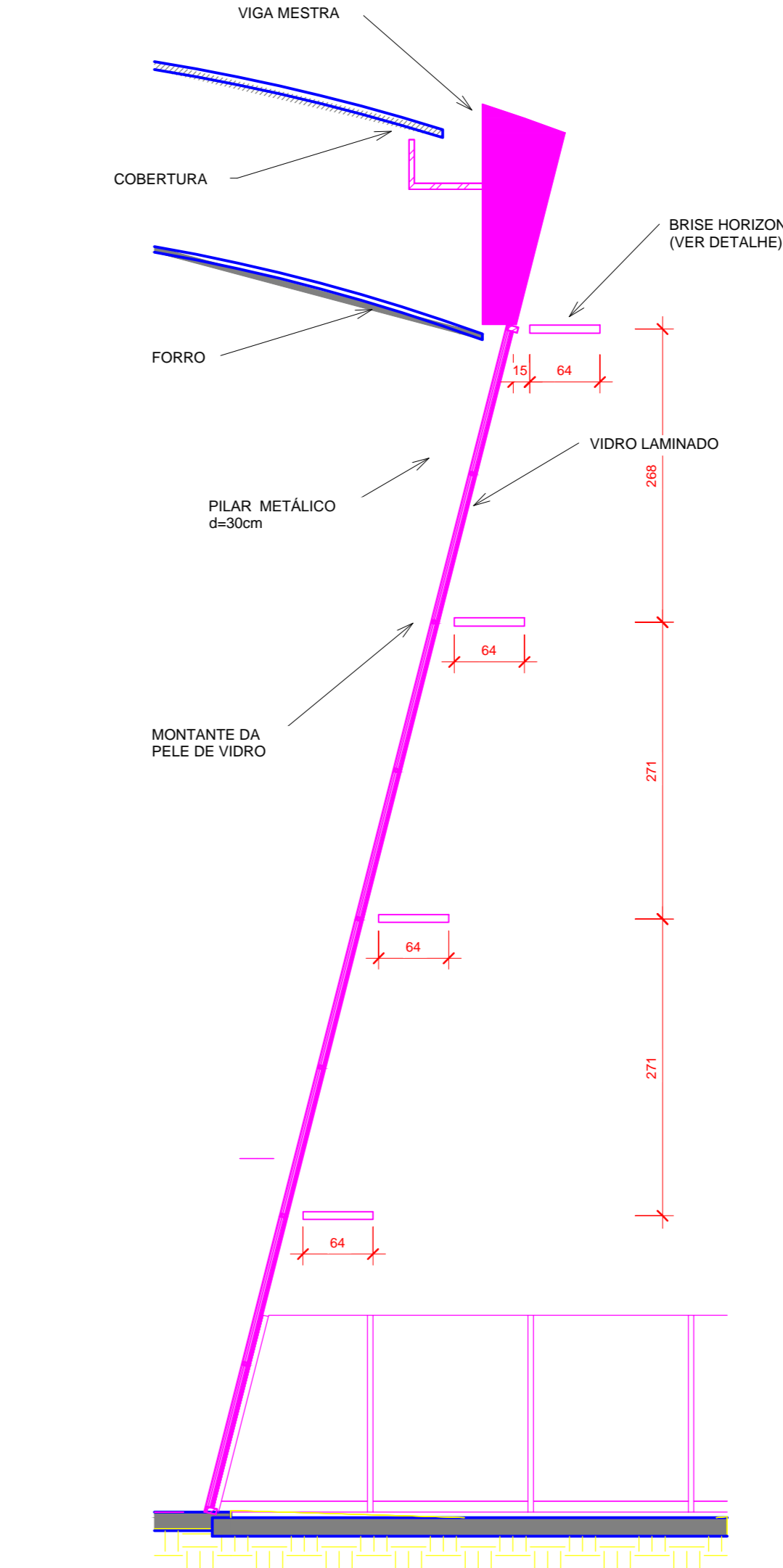

3 CORTE BRISES.BIBLIOTECA
1:50

SETOR: SETOR DE GRANDES ÁREAS NORTE ENDEREÇO: SIGAN 610 LOTES D.E.F. n.º 6 PROPRIETÁRIO: INSTITUTO FEDERAL DE EDUCAÇÃO, CIÊNCIA E TECNOLOGIA DE BRASÍLIA AUTOR DO PROJETO: ARQ.T. ALEXANDRE DO PRADO DIAS - CREA 7836/D GO AUTOR DO PROJETO: ARQ.T. ATHOS RIOS JÚNIOR - CREA 3577/D GOITO AUTOR DO PROJETO: ARQ.T. WALTER ANTÔNIO GARCIA - CREA 4256/D GOITO	
INSTITUTO FEDERAL DE EDUCAÇÃO, CIÊNCIA E TECNOLOGIA DE BRASÍLIA ARQ.T. ALEXANDRE DO PRADO DIAS - CREA 7836/D GO ARQ.T. ATHOS RIOS JÚNIOR - CREA 3577/D GOITO ARQ.T. WALTER ANTÔNIO GARCIA - CREA 4256/D GOITO	
INSTITUTO FEDERAL DE ARQUITETURA CORTELUGO DE TALHE BRISE HORIZONTAL TORRE: PLANTAS NÍVEL BASE, ANTENAS, CX. DÁGUA ÁREA TERRENO: 42.550,00m ² DATA: 27 ABRIL, 09	PROJETO DE ARQUITETURA INSTITUTO FEDERAL DE EDUCAÇÃO, CIÊNCIA E TECNOLOGIA DE BRASÍLIA CORTELUGO DE TALHE BRISE HORIZONTAL TORRE: PLANTAS NÍVEL BASE, ANTENAS, CX. DÁGUA ÁREA TERRENO: 42.550,00m ² DATA: 27 ABRIL, 09