

## BOLETIM DE ESTÁGIO IFB Nº 29/2016

Vagas de estágios para semana de 05/09/2016 a 09/09/2016

VEM AÍ A 2ª FEIRA DE ESTÁGIO E EMPREGO do IFB!

CONECTA: DE 3 A 7 DE OUTUBRO - CAMPUS SAMAMBAIA

Acesse: <http://conectaif.ifb.edu.br/>

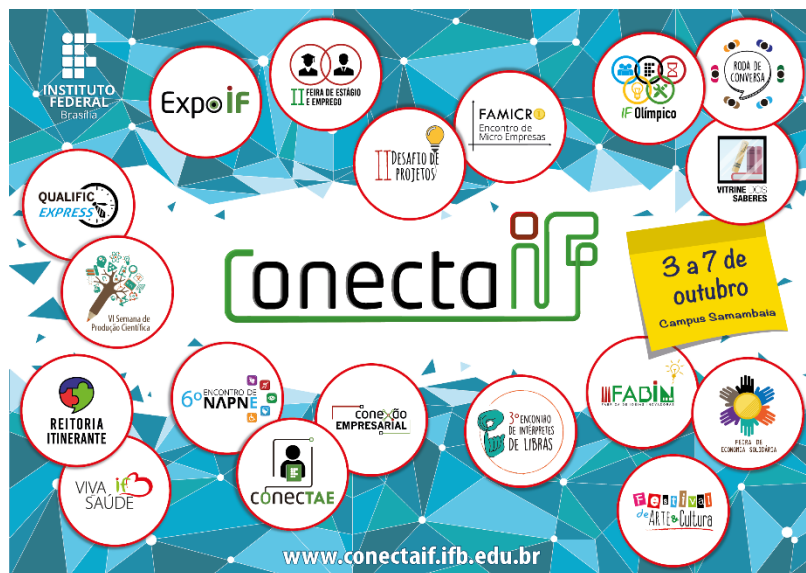

### VAGAS DE EMPREGO

	SÍTIOS
Site Nacional de Empregos - Sine DF	Acesse: <a href="http://www.sine.com.br/vagas-empregos-em-brasilia-df">http://www.sine.com.br/vagas-empregos-em-brasilia-df</a>
Secretaria do Trabalho do DF	Acesse: <a href="http://www.agenciavirtual.df.gov.br/setrab/web/setrab/index">http://www.agenciavirtual.df.gov.br/setrab/web/setrab/index</a>
Balcão de Emprego - Bares, Restaurantes e Hotéis	Acesse: <a href="http://www.guiabhr.com.br/balcao-de-empregos/">http://www.guiabhr.com.br/balcao-de-empregos/</a>

### Processo seletivo para Técnico em Administração

Cursos	Inscrições
Técnico em Administração	<p><b>Empresa:</b> Clínica Sleep <b>Endereço:</b> CLN 207 Bloco B nº 48 Sala 101/106 Asa Norte <b>Atividades:</b> Recepção, emissão de guias, atendimento ao cliente e administrativo em geral. <b>Jornada:</b> 04 horas diárias, sendo uma vaga de manhã (08h00-12h00) e outra à tarde (14h00-18h00) <b>Bolsa Auxílio:</b> R\$ 400,00/mês + auxílio-transporte <b>Requisitos:</b> Gostar de lidar com pessoas, boa oralidade e escrita, boa apresentação Interessados: encaminhar currículo para Bruno Gondim: <a href="mailto:bruno_gondim@cieesp.org.br">bruno_gondim@cieesp.org.br</a></p> <p>A entrevista dos currículos selecionados está prevista para dia 08/09/2016 (quinta-feira).</p>

**PROGRAMA DE ESTÁGIO AMBEV****Cursos superiores**

**Administração, Automação Industrial, Biologia, Computação, Logística, Gestão, Processos Gerenciais, Química, Física e Matemática.**

**Candidatura**

Para se candidatar ao processo seletivo da Ambev acesse o site: <http://www.ambev.com.br/carreiras/trabalhe-conosco/estagio/>

**PROCESSO SELETIVO DA ADVOCACIA GERAL DA UNIÃO****Cursos**

**Técnico em Serviços Públicos  
Técnico em Administração**

**Candidatura**

Aplicação de prova dia 9 de setembro à tarde no Bloco A, sala 109, do Campus Brasília. Mais detalhes em breve.

**ESTÁGIO PETROBRÁS****Cursos**

**Técnico em Administração  
Técnico em Gestão  
Técnico em Química  
Técnico em Secretariado  
Técnico em Segurança do Trabalho**

**Inscrição**

As inscrições vão até 01 de novembro através do site: [www.br.com.br](http://www.br.com.br)

**IEL****Curso****Vagas****Código****Empresa****Técnico em Administração**

1

98960

Local: Bolsa: Brasília. R\$ 500 + AT. Horário: 14H às 18H.

**Técnico em Informática**

1

98822

Local: Bolsa: Brasília. R\$ 500 + AT. Horário: 8H às 12H.

**Técnico em Eletrônica**

1

99027

Local: Brasília. Bolsa: R\$ 600 + AT. Horário: 8H às 14H.

**Ciências da Computação**

1

80374

Local: Asa Norte. Bolsa: R\$ 520 + AT. Horário: a combinar.

**Ciências da Computação**

1

99025

Local: Asa Norte. Bolsa: R\$ 800 + AT. Horário: 10h 30 às 16h 30.

**Design de Moda**

1

98868

Local: Asa Sul. Bolsa: R\$ 800 + AT. Horário: a combinar.

**Matemática**

1

98657

Local: Brasília. Bolsa: R\$ 600 + AT. Horário: a combinar.

**Matemática**

1

98941

Local: Sobradinho. Bolsa: R\$ 500 + AT.

**Secretariado Executivo**

1

73188

Local: Águas Claras. Bolsa: R\$ 800 + AT. Horário: a definir.

Os interessados devem realizar o cadastro no site [www.ielf.org.br](http://www.ielf.org.br) e enviar e-mail com currículos para: [curriculos.iel@sistemafibra.org.br](mailto:curriculos.iel@sistemafibra.org.br) e no assunto coloque o código da vaga. Tel. (61) 3327-2120.

**CIEE****Curso****Vagas****Código****Empresa****Técnico em Eletrônica**

1

1852480

Local: Sudoeste. Bolsa: R\$ 500 + benefícios. Horário: 13h às 18h.

**Técnico em Eletrônica**

1

1908432

Local: Asa Norte. Bolsa: R\$ 1.100 + benefícios. Horário: 8h às 14h.

<b>Técnico em Eletrônica</b>	1	1908433	Local: Asa Norte. Bolsa: R\$ 1.100 + benefícios. Horário: 8h às 14h.
<b>Técnico em Meio Ambiente</b>	1	1908431	Local: Asa Norte. Bolsa: R\$ 1.100 + benefícios. Horário: 8h às 14h.
<b>Técnico em Informática</b>	1	1925114	Local: Asa Norte. Bolsa: R\$ 400 + benefícios. Horário: 7h às 13h.
<b>Tecnologia em Análise e Desenvolvimento de Sistemas</b>	1	1922208	Local: Asa Sul. Bolsa: R\$ 520 + benefícios. Horário: 8h às 14h.
<b>Tecnologia em Gestão Pública</b>	1	1914551	Local: Esplanada. Bolsa: R\$ 600 + benefícios. Horário: 8h às 12h.
<b>Ciências da Computação</b>	1	1896115	Local: Águas Claras. Bolsa: R\$ 1.100 + benefícios. Horário: 8h às 14h.
<b>Ciências da Computação</b>	1	1916950	Local: Esplanada. Bolsa: R\$ 364,00 + benefícios. Horário: 4 horas variáveis.
<b>Ciências da Computação</b>	1	1918503	Local: Asa Sul. Bolsa: R\$ 1.100 + benefícios. Horário: 8H às 14H.
<b>Ciências da Computação</b>	1	1925375	Local: Águas Claras. Bolsa: R\$ 700 + benefícios. Horário: 4 horas variáveis.
<b>Ciências da Computação</b>	1	1909152	Local: Asa Sul. Bolsa: R\$ 520 + AT. Horário: 12h às 18h.
<b>Física</b>	1	1924477	Local: Águas Claras. Bolsa: R\$ 500 + AT. Horário: 14h às 18h.
<b>Letras</b>	1	1924404	Local: Águas Claras. Bolsa: R\$ 520 + benefícios. Horário: 8 h às 12h.
<b>Letras</b>	1	1929709	Local: Asa Norte. Bolsa: R\$ 520 + benefícios. Horário: 8h às 14h.
<b>Letras</b>	1	1929782	Local: Asa Norte. Bolsa: R\$ 550 + benefícios. Horário: 13h às 19h.
<b>Letras</b>	1	1917244	Local: Asa Norte. Bolsa: R\$ 550 + benefícios. Horário: 14h às 18h 30.
<b>Letras</b>	1	1903586	Local: Vicente Pires. Bolsa: R\$ 600 + benefícios. Horário: 6 horas variáveis.
<b>Letras</b>	1	1914742	Local: Esplanada. Bolsa: R\$ 520 + benefícios. Horário: 12h às 18h.
<b>Matemática</b>	1	1913935	Local: Asa Norte. Bolsa: R\$ 550 + AT. Horário: 4 horas variáveis.
<b>Química</b>	1	1915103	Local: SIA. Bolsa: R\$ 520 + AT. Horário: 8h às 14h.
<b>Química</b>	1	1916008	Local: SIA. Bolsa: R\$ 520 + AT. Horário: 8h às 14h.
<b>Secretariado Executivo</b>	1	1897643	Local: Asa Sul. Bolsa: R\$ 520 + AT. Horário: 12h às 18h.
<b>Secretariado Executivo</b>	1	1894792	Local: Esplanada. Bolsa: R\$ 520 + AT. Horário: 6 horas variáveis.
<b>Secretariado Executivo</b>	1	1916933	Local: Asa Norte. Bolsa: R\$ 900 + AT. Horário: 11h às 17h.
<b>Secretariado Executivo</b>	1	1920679	Local: Asa Norte. Bolsa: R\$ 520 + AT. Horário: 6 horas variáveis.
<b>Secretariado Executivo</b>	1	1917468	Local: Esplanada. Bolsa: R\$ 520 + AT. Horário: 12h às 18h.
<b>Secretariado Executivo</b>	1	1925263	Local: Asa Norte. Bolsa: R\$ 500 + AT. Horário: 9h às 13h.

Os interessados deverão realizar o cadastro no site [www.ciee.org.br](http://www.ciee.org.br) e ligar no telefone: (61) 3701-4800 informando o código da vaga.

### FECOMÉRCIO / IFESTÁGIO

Curso	Vagas	Código	Empresa
<b>Biologia</b>	1	141516	Local: Núcleo Bandeirante. Bolsa: R\$ 470 + AT. Horário: a combinar.
<b>Designer de Moda</b>	1	172731	Local: Asa Sul. Bolsa: R\$ 800 + AT. Horário: 9H às 16H.
<b>Física</b>	1	141516	Local: Núcleo Bandeirante. Bolsa: R\$ 470 + AT. Horário: a combinar.
<b>Gestão Pública</b>	1	81275	Local: Asa Norte. R\$ 600 + AT. Horário: a combinar.
<b>Letras</b>	1	81275	Local: Asa Norte. R\$ 600 + AT. Horário: 8h às 14h ou 13h às 19h.

Os interessados devem realizar o cadastro no site: [www.ifestagio.com.br](http://www.ifestagio.com.br), enviar o currículo para: [curriculos@institutofecomerciodf.com.br](mailto:curriculos@institutofecomerciodf.com.br) e ligar nos tels. (61) 3962-2008 / 3962-2022 / 3962-2013.

### WEBestágios

Curso	Vagas	Código	Empresa
<b>Técnico Administrativo</b>	1	-----	Local: não informado. Bolsa: R\$ 400 + AT. Horário: 6 horas diárias.
<b>Letras</b>	1	-----	Local: não informado. Bolsa: R\$ 520 + AT. Horário: 6 horas diárias.
<b>Gestão Pública</b>	1	-----	Local: não informado. Bolsa: R\$ 520 + AT. Horário: 6 horas.
<b>Secretariado Executivo</b>	1	-----	Local: não informado. Bolsa: R\$ 520 + AT. Horário: 6 horas.

Os interessados devem enviar currículo para [estagiobsb@employer.com.br](mailto:estagiobsb@employer.com.br)

### Brasília Estágios

Curso	Vagas	Código	Empresa
<b>Letras</b>	1	5366	Local: Asa Norte. Bolsa: R\$ 600 + R\$ 10 por dia estagiado. Horário: 8h às 14h ou 13h às 19h.
<b>Letras</b>	1	5617	Local: Setor Bancário Norte. Bolsa: R\$ 520 + R\$ 6 por dia estagiado. Horário: 6 horas variáveis.
<b>Letras</b>	1	5828	Local: Esplanada. Bolsa: R\$ 520 + R\$ 6 por dia estagiado. Horário: 6 horas variáveis.

Os interessados devem enviar currículo para: [brasiliaestagios@brasiliaestagios.com.br](mailto:brasiliaestagios@brasiliaestagios.com.br)