

CORTE 1
1:75

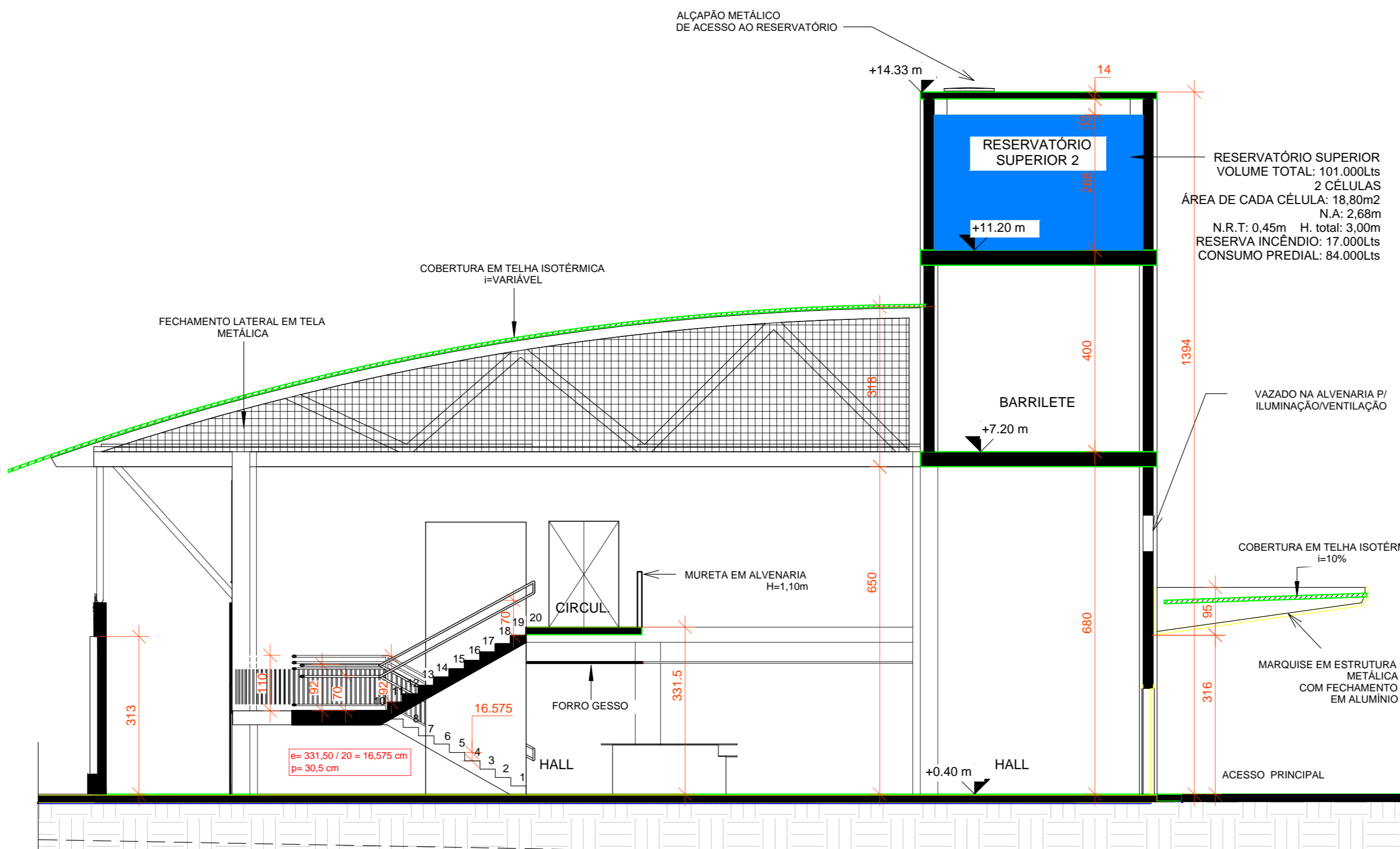

CORTE 2
1:75

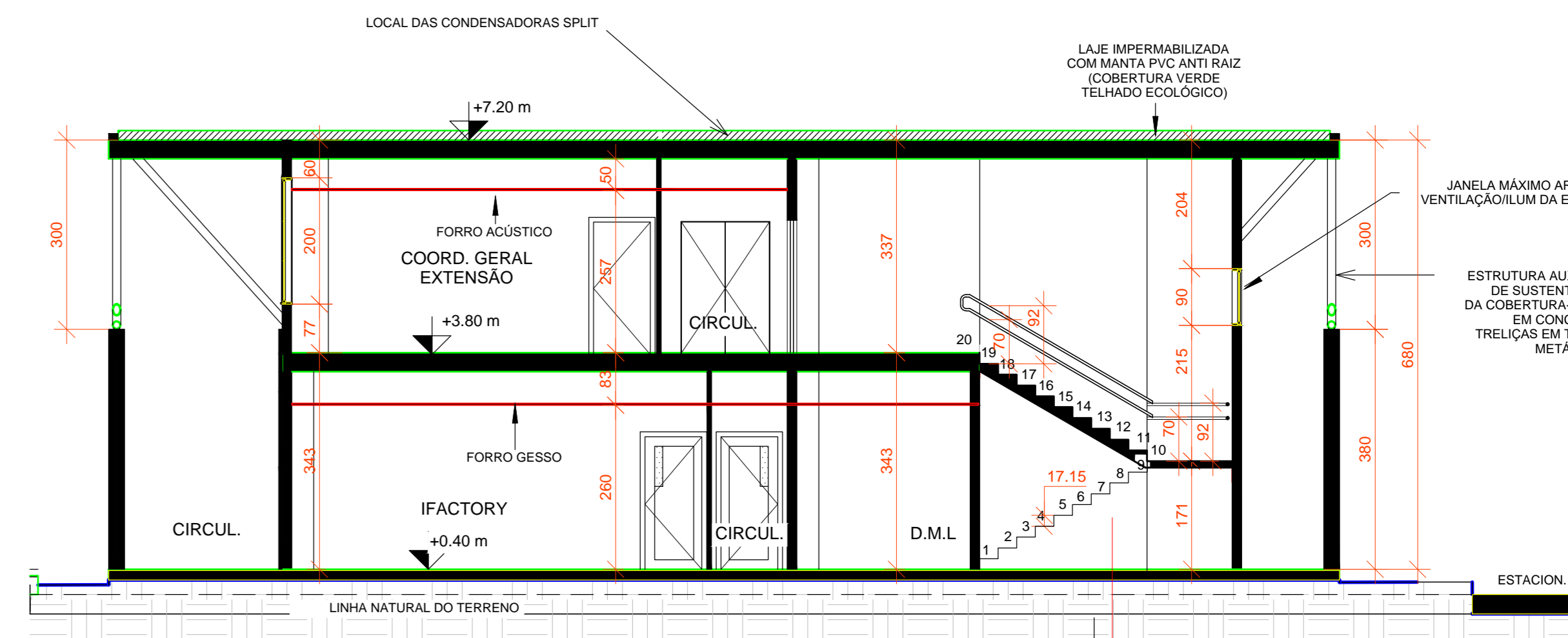

CORTE 3
1:75

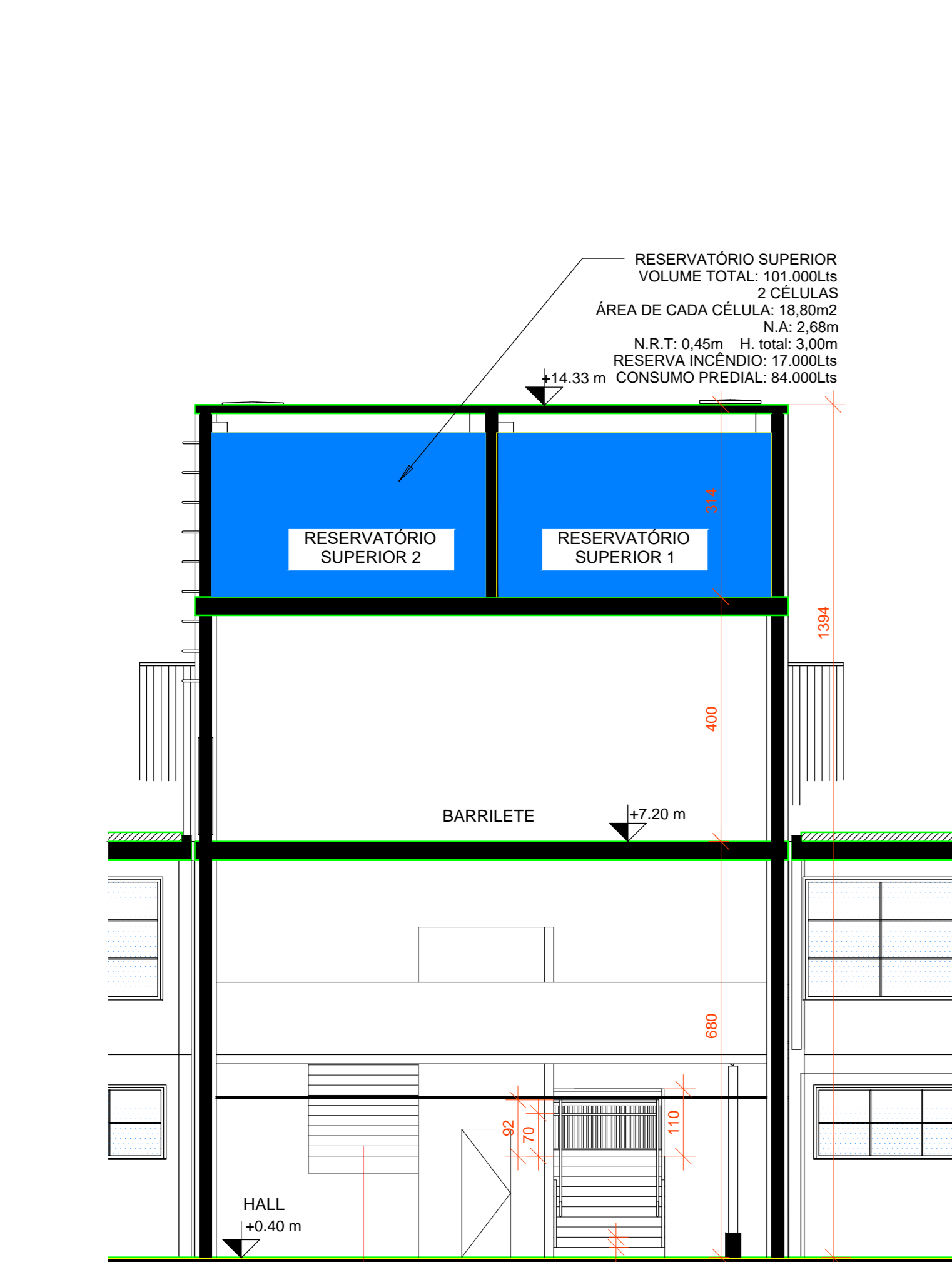

CORTE 4
1:75

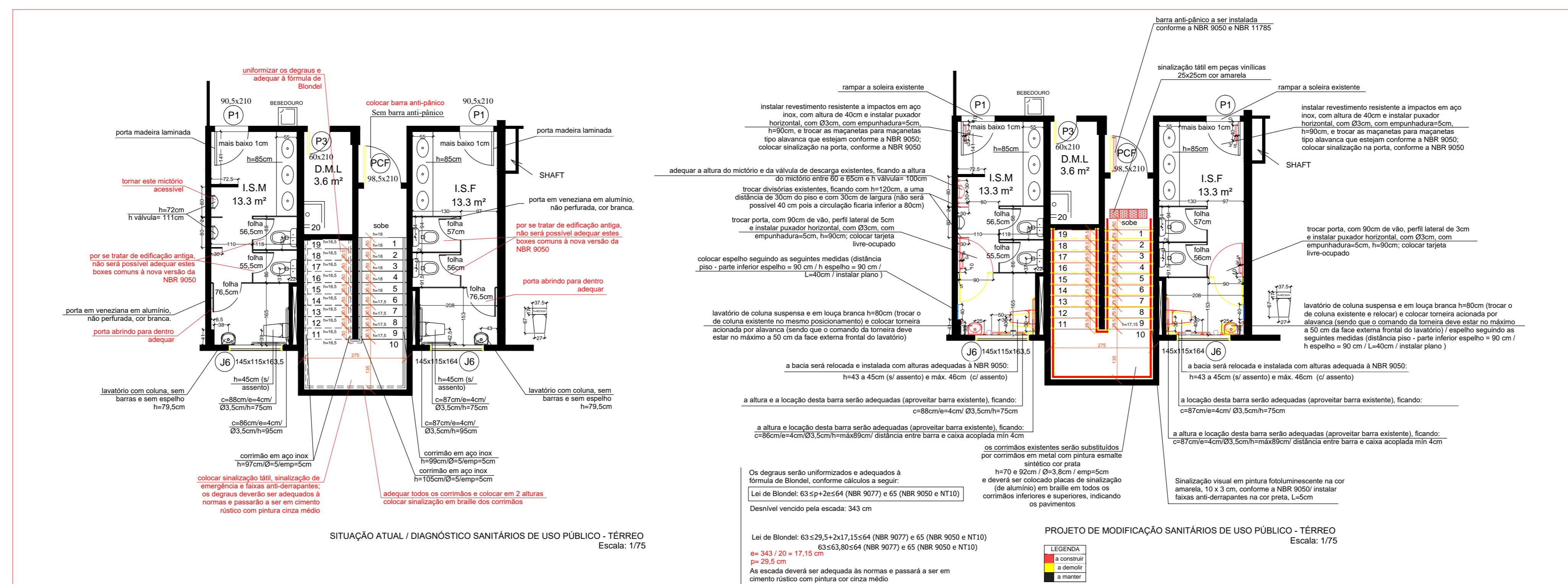

SITUAÇÃO ATUAL / DIAGNÓSTICO SANITÁRIOS DE USO PÚBLICO - TERREO
Escala: 1/75

PROJETO DE MODIFICAÇÃO SANITÁRIOS DE USO PÚBLICO - TERREO
Escala: 1/75

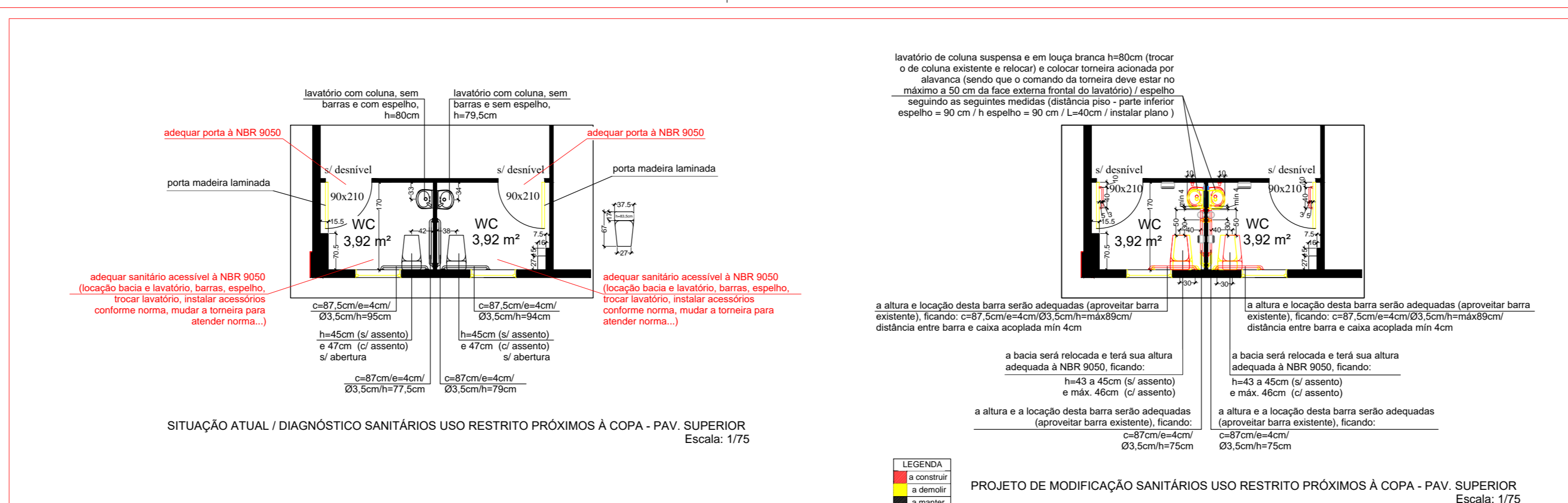

SITUAÇÃO ATUAL / DIAGNÓSTICO SANITÁRIOS USO RESTRITO PRÓXIMOS À COPA - PAV. SUPERIOR
Escala: 1/75

PROJETO DE MODIFICAÇÃO SANITÁRIOS USO RESTRITO PRÓXIMOS À COPA - PAV. SUPERIOR
Escala: 1/75

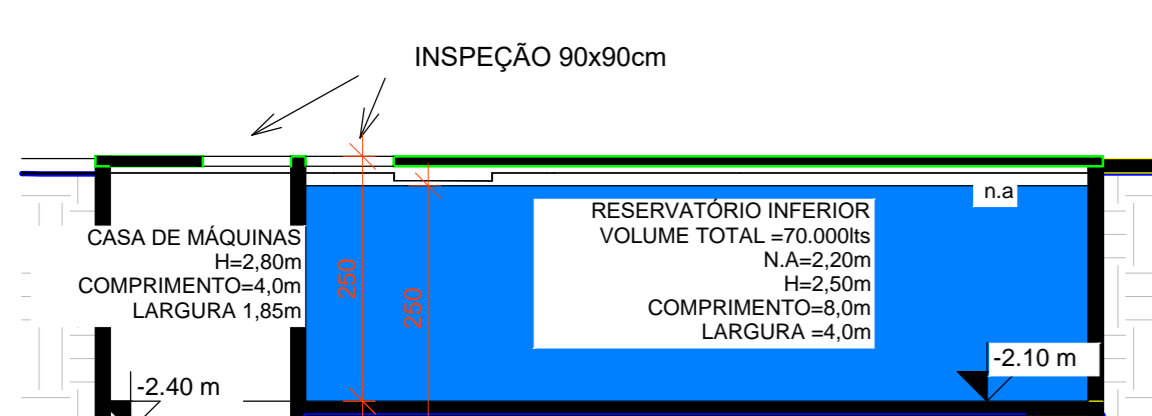

CORTE 5
1:75

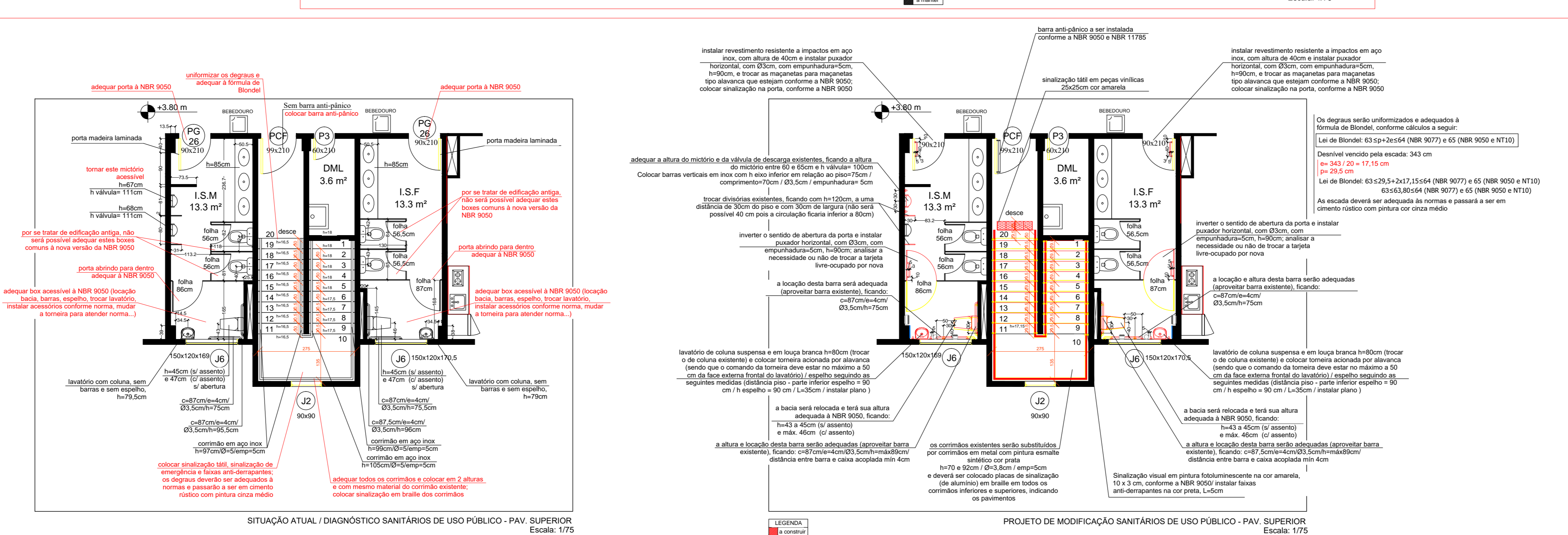

SITUAÇÃO ATUAL / DIAGNÓSTICO SANITÁRIOS DE USO PÚBLICO - PAV. SUPERIOR
Escala: 1/75

PROJETO DE MODIFICAÇÃO SANITÁRIOS DE USO PÚBLICO - PAV. SUPERIOR
Escala: 1/75

NOS CASOS EM QUE NÃO ESTIVER INDICADO NO PROJETO REAPROVEITAMENTO DE LOUÇAS E ACESSÓRIOS EXISTENTES, OS NOVOS DEVERÃO SEGUIR AS SEGUINTES CARACTERÍSTICAS:

LEGENDA DE LOUÇAS E ACESSÓRIOS

- 01 BACIA COM CAXA ACOPLADA, MARCA DECA OU SIMILAR, COR BRANCA, COM TAMPA COR BRANCA
- 02 BACIA COM CAXA ACOPLADA, MARCA DECA OU SIMILAR, COR BRANCA, COM TAMPA COR BRANCA, COM ACIONAMENTO DE DESCARGA ESPECIAL PARA ACESSIBILIDADE (NBR 9050) E ALTURAS CONFORME AS EXIGÊNCIAS DA REFERIDA NORMA.
- 03 PAPELEIRA EM ABS, DE SOBREPOR, PARA PAPEL HIGIENICO INTERFOLHAS TIPO CAI CAI, COM MARCA PREMISE, LINHA CLEAN EXECUTIVA, COR BRANCA, Cód.: 174637; OU SIMILAR.
- 04 LAVATÓRIO C/ COLUNA SUSPensa, COR BRANCO GELCO, MARCA DECA, L 81 + CS 1, OU MARCA CELITE, STYLUS EXCELLENCE, REF: 54005 E REF: 56202; OU MARCA INCEPA, ERUS, REF: 19202 E REF: 19004 (SANIT. ACESSIVEL) NOTA: ESTE LAVATÓRIO DEVE ESTAR DE ACORDO COM A NBR 9050 - ACESSIBILIDADE.
- 05 SABONETEIRA EM ABS P/ ABASTECER COM RESERVATÓRIO BOOMI PREMISE, LINHA CLEAN VELOX COR BRANCA Cód.: C19428; OU SIMILAR.
- 06 SUPORTE PARA PAPEL TOALHA INTERFOLHAS 2 OU 3 DOBRAS EM ABS, MARCA PREMISE, LINHA CLEAN VELOX COR BRANCA, Cód.: C19533; OU SIMILAR.
- 07 MICTÓRIO CONVENCIONAL DE LOUÇA BRANCO, MARCA DECA, REF: M712 COM VALVULA DE MICTÓRIO LINHA DECAMATO DA MARCA CELITE.
- 08 MICTÓRIO ACESSIVEL DE LOUÇA BRANCO, MARCA DECA, COM VALVULA ESPECIAL PARA MICTÓRIO ACESSIVEL.
- 09 CUBA DE EMBUTIR UNIVERSAL OVAL, COR BRANCO GELCO, MARCA DECA, REF: L 59, OU MARCA CELITE, REF: 76117, OU MARCA INCEPA, REF: 76117
- 10 BANCADEA EM GRANTO CINZA ANDORINHA H=80 CM

OBSERVAÇÕES GERAIS:

- ASSENTOS SANITÁRIOS NA COR BRANCA, MARCA DECA OU EQUIVALENTE.
- ESPELHOS 4mm, PARAFUSADOS E SEM MOLDURA, FIXADOS ACIMA DAS BANCADEAS / LAVATÓRIO, CONFORME NORMA DA ABNT 9050.
- TORNEIRA TIPO PRESSMATIC, FAB: DECA OU EQUIVALENTE. (SANITÁRIOS COMUNS)
- TORNEIRA ALAVANCA P/ LAVATÓRIO FAB: WOG OU EQUIVALENTE. (BANHEIRO ACESSIVEL)
- AS BARRAS DE APOIO DEVERÃO TER TEXTURA ANTI-DESLIZANTE, EM INOX FOSCO, NÃO POLIDO.
- AS PORTAS DOS BOXES SERÃO EM VINIZENADA DE ALUMÍNIO NÃO PERFURADA - COR NATURAL, SUSPENSAS 10cm DO PISO ACABADO, AS MEGAS DO BOXES TERÃO FECHADURA COM TUBULA TIPO "J" (VEIC-QUADRO)
- AS DIVISÓRIAS DOS BOXES DEVERÃO SER EM GRANTO 20mm NA COR CINZA ANDORINHA COM ALTURA DE 1,80m, ENVESTIDAS 2cm VERTICALMENTE NAS ALVENARIAS E HORIZONTALMENTE NO PISO 1cm. COM PLOTAMENTO EM TODAS AS FACES EXTERIORES.
- TODAS AS LOUÇAS E ACESSÓRIOS DOS WCs ACESSÍVEIS DEVERÃO OBEDECER AS INSTALAÇÕES ESPECIFICADAS PELAS NORMAS DA ABNT NBR 9050.
- TODAS AS BANCADEAS E DIVISÓRIAS SERÃO DE GRANTO CINZA ANDORINHA e=2cm

- Todos os sanitários deverão ser sinalizados, conforme NBR 9050:

5.3.3.3 Sanitário

Todos os sanitários devem ser sinalizados com o símbolo representativo de sanitário, de acordo com cada situação, conforme Figuras 41 a 47.



Figura 41 - Sanitário feminino

Figura 42 - Sanitário masculino

Figura 43 - Sanitário feminino e masculino

Figura 44 - Sanitário feminino acessível

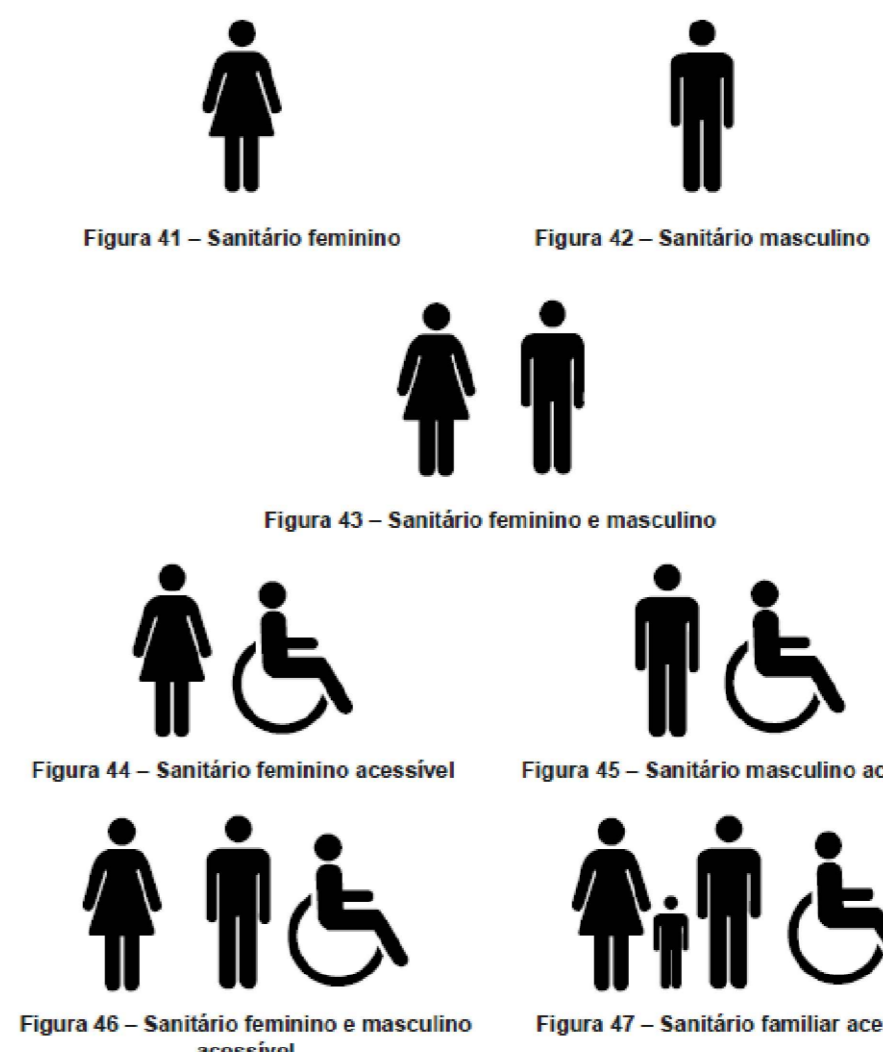
Figura 45 - Sanitário masculino acessível

Figura 46 - Sanitário feminino e masculino acessível

Figura 47 - Sanitário familiar acessível

SETOR: SAMAMBIA
 ENDEREÇO: VIA LIGACÃO TAGUATINGA SUL - SAMAMBIA, LT 01, COMPLEXO BOCA DA MATÁ, SAMAMBIA, BRASIL - DF
 PROPRIETÁRIO: INSTITUTO FEDERAL DE EDUCAÇÃO, CIÊNCIA E TECNOLOGIA DE BRASÍLIA
 AUTOR DO PROJETO: ARQ. E URB. JANAINA CÂNDIDA DA SILVA - CAU A37815-1
 AUTOR DO PROJETO: ARQ. E URB. ROGERIO OLIVEIRA DE ARAUJO - CAU A75081-6
 RESP. TÉCNICO:
 PROPRIETÁRIO: INSTITUTO FEDERAL DE EDUCAÇÃO, CIÊNCIA E TECNOLOGIA DE BRASÍLIA
 AUTOR DO PROJETO: ARQ. E URB. JANAINA CÂNDIDA DA SILVA - CAU A37815-1
 AUTOR DO PROJETO: ARQ. E URB. ROGERIO OLIVEIRA DE ARAUJO - CAU A75081-6
 RESP. TÉCNICO:
 PROJETO DE ARQUITETURA - MODIFICAÇÃO COM ACRESCIMO DE ÁREA
 INSTITUTO FEDERAL DE EDUCAÇÃO, CIÊNCIA E TECNOLOGIA DE BRASÍLIA
 BLOCO ADMINISTRATIVO
 2.731,84 m²
 CORTES DE FAIXAS
 ÁREA TERRENO: 30.006,05 m²
 DATA: AGOSTO 2018
 ESCALA: Indicada nos desenhos
 DESENHO: IPB
 PRANCHA
 5/6