

FACHADA 03 - SITUÇÃO ATUAL
Escala:1:75

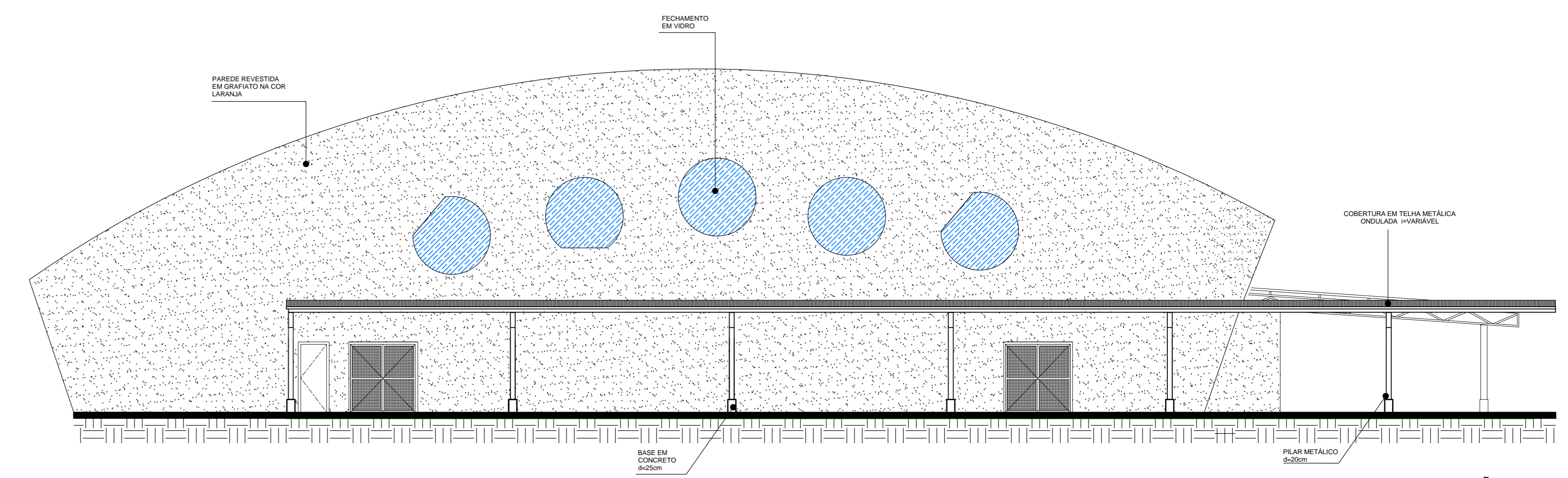

FACHADA 04 - SITUÇÃO ATUAL
Escala:1:75

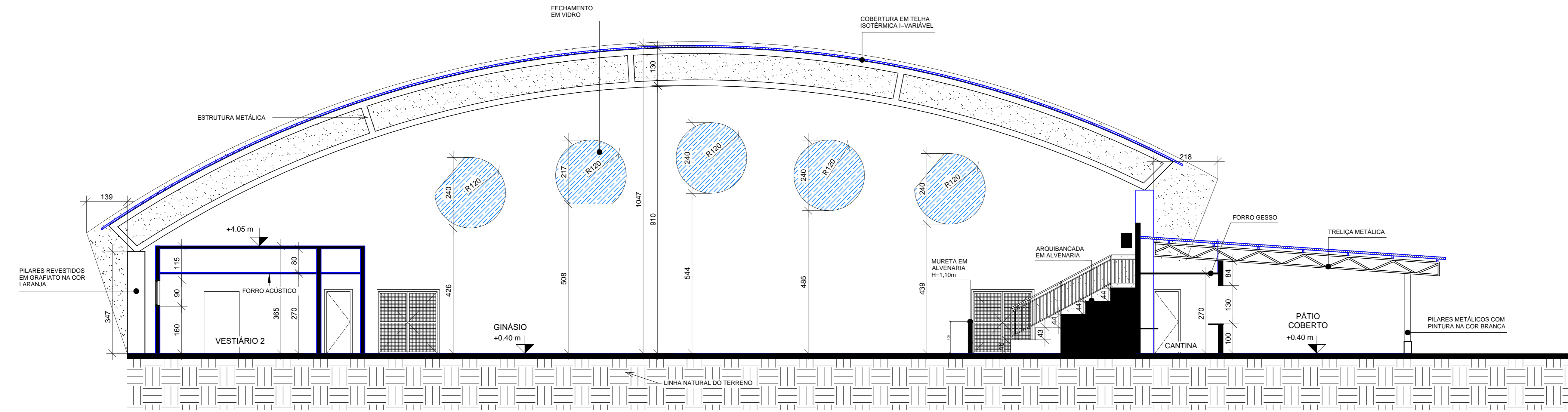

CORTE 1 - SITUÇÃO ATUAL
Escala 1:75

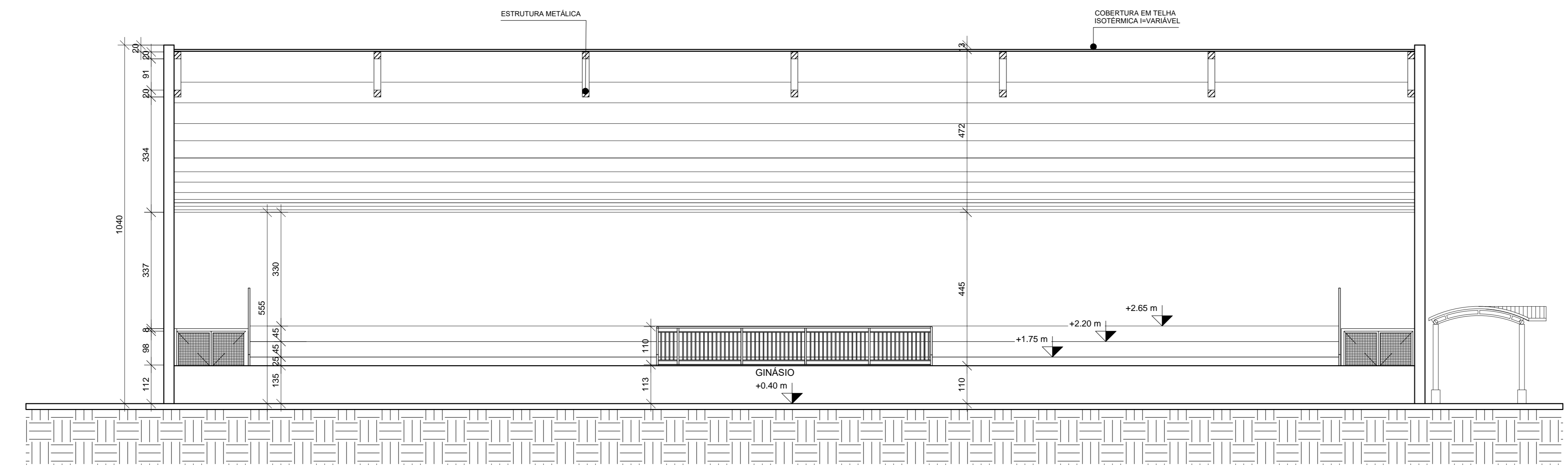
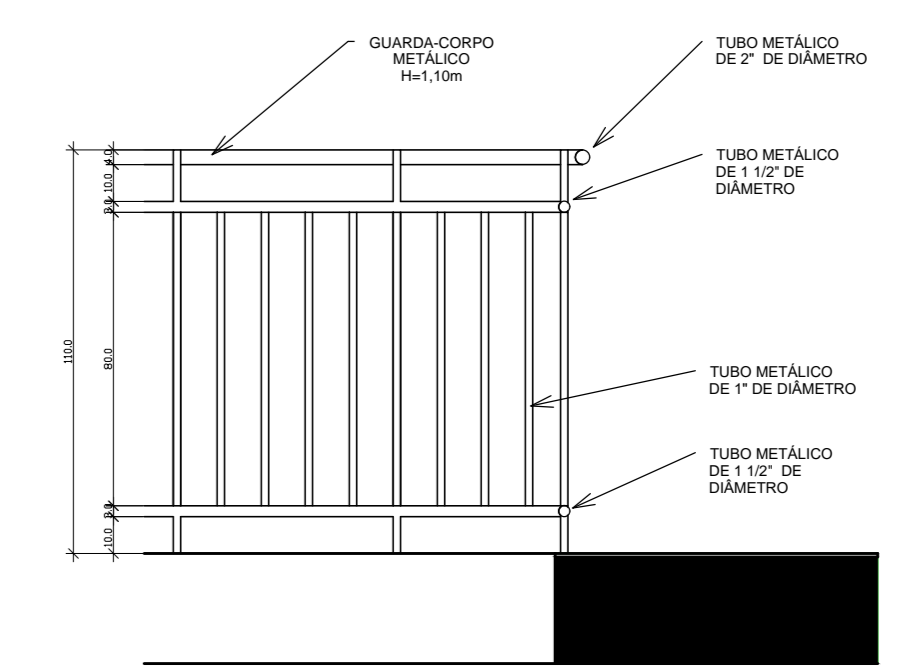

CORTE 2 - SITUÇÃO ATUAL
Escala 1:75

SETOR: SETOR DE MÚLTIPLAS ATIVIDADES	
ENDEREÇO: DF-480, LOTE 01, SMA, GAMA-DF	
PROPRIETÁRIO: INSTITUTO FEDERAL DE EDUCAÇÃO, CIÊNCIA E TECNOLOGIA DE BRASÍLIA	
AUTOR DO PROJETO: ARG. E URB. JANAINA CÂNDIDA DA SILVA - CAU A37815-1	
AUTOR DO PROJETO: ARG. E URB. ROGÉRIO OLIVEIRA DE ARAÚJO - CAU A75081-6	
RESP. TÉCNICO:	
PROPRIETÁRIO: INSTITUTO FEDERAL DE EDUCAÇÃO, CIÊNCIA E TECNOLOGIA DE BRASÍLIA	
AUTOR DO PROJETO: ARG. E URB. JANAINA CÂNDIDA DA SILVA - CAU A37815-1	
AUTOR DO PROJETO: ARG. E URB. ROGÉRIO OLIVEIRA DE ARAÚJO - CAU A75081-6	
RESP. TÉCNICO:	
 AS BUILT ARQUITETÔNICO - URBANÍSTICO - FB GAMA INSTITUTO FEDERAL DE EDUCAÇÃO, CIÊNCIA E TECNOLOGIA DE BRASÍLIA CONTÍDUO FACHADAS CORTES	PRANCHA 3/5
INSTITUTO FEDERAL DE EDUCAÇÃO, CIÊNCIA E TECNOLOGIA ÁREA TERRENO: 75.192,76m² DATA: NOVENBRIO DE 2019 ESCALA: ver nos desenhos	ÁREA CONSTRUÇÃO: 8.881,07 m² DESENHO: JFB